



SALINAN

BUPATI TEGAL

PROVINSI JAWA TENGAH

PERATURAN BUPATI TEGAL
NOMOR 122 TAHUN 2022

TENTANG

PENETAPAN DAN PENEGASAN BATAS DESA
SE-KECAMATAN SLAWI

DENGAN RAHMAT TUHAN YANG MAHA ESA

BUPATI TEGAL,

Menimbang : bahwa untuk melaksanakan ketentuan Pasal 9 ayat (3) Peraturan Menteri Dalam Negeri Nomor 45 Tahun 2016 tentang Pedoman Penetapan dan Penegasan Batas Desa, perlu menetapkan Peraturan Bupati tentang Penetapan Batas Desa Se-Kecamatan Slawi ;

Mengingat :
1. Undang-Undang Nomor 13 Tahun 1950 tentang Pembentukan Daerah-daerah Kabupaten dalam Lingkungan Propinsi Djawa Tengah (Berita Negara Republik Indonesia Tahun 1950, Nomor 42);
2. Undang-Undang Nomor 6 Tahun 2014 tentang Desa (Lembaran Negara Republik Indonesia Tahun 2014 Nomor 7, Tambahan Lembaran Negara Republik Indonesia Nomor 5495) sebagaimana telah diubah dengan Undang-Undang Nomor 11 Tahun 2020 tentang Cipta Kerja (Lembaran Negara Republik Indonesia Tahun 2020 Nomor 245, Tambahan Lembaran Negara Republik Indonesia Nomor 6573);
3. Undang-Undang Nomor 23 Tahun 2014 tentang Pemerintahan Daerah (Lembaran Negara Republik Indonesia Tahun 2014 Nomor 244, Tambahan Lembaran Negara Republik Indonesia Nomor 5587) sebagaimana telah diubah beberapa kali terakhir dengan Undang-Undang Nomor 11 Tahun 2020 tentang Cipta Kerja (Lembaran Negara Republik Indonesia

Tahun 2020 Nomor 245, Tambahan Lembaran Negara Republik Indonesia Nomor 6573);

4. Peraturan Pemerintah Nomor 43 Tahun 2014 tentang Peraturan Pelaksanaan Undang-Undang Nomor 6 Tahun 2014 tentang Desa (Lembaran Negara Republik Indonesia Tahun 2014 Nomor 123, Tambahan Lembaran Negara Republik Indonesia Nomor 5539) sebagaimana telah diubah beberapa kali terakhir dengan Peraturan Pemerintah Nomor 11 Tahun 2019 tentang Perubahan Kedua Atas Peraturan Pemerintah Nomor 43 Tahun 2014 tentang Peraturan Pelaksanaan Undang-Undang Nomor 6 Tahun 2014 tentang Desa (Lembaran Negara Republik Indonesia Tahun 2019 Nomor 41, Tambahan Lembaran Negara Republik Indonesia Nomor 6321);
5. Peraturan Menteri Dalam Negeri Nomor 45 Tahun 2016 tentang Pedoman Penetapan dan Penegasan Batas Desa (Berita Negara Republik Indonesia Tahun 2016 Nomor 1038);

MEMUTUSKAN:

Menetapkan : PERATURAN BUPATI TENTANG PENETAPAN BATAS DESA SE-KECAMATAN SLAWI

BAB I

KETENTUAN UMUM

Pasal 1

Dalam Peraturan Bupati ini yang dimaksud dengan:

1. Daerah adalah Kabupaten Tegal.
2. Bupati adalah Bupati Tegal.
3. Kecamatan adalah bagian wilayah dari daerah kabupaten yang dipimpin oleh camat.
4. Kelurahan adalah bagian wilayah dari Kecamatan sebagai perangkat Kecamatan.
5. Desa adalah kesatuan masyarakat hukum yang memiliki batas wilayah yang berwenang untuk mengatur dan mengurus urusan pemerintahan, kepentingan masyarakat setempat, berdasarkan prakarsa masyarakat, hak asal usul dan/atau hak tradisional yang diakui dan dihormati dalam sistem pemerintahan Negara Kesatuan Republik Indonesia.
6. Batas adalah tanda pemisah antara Desa/Kelurahan yang bersebelahan baik berupa batas alam maupun batas buatan.
7. Batas Desa adalah pembatas wilayah administrasi pemerintahan antar Desa yang merupakan rangkaian titik-titik koordinat yang berada pada permukaan bumi berupa tanda

-tanda alam seperti igir/punggung/gunung/pegunungan (watershed), median sungai dan/atau unsur buatan dilapangan yang dituangkan dalam bentuk peta.

8. Penetapan Batas Desa adalah proses penetapan batas Desa secara kartometrik di atas suatu peta dasar yang disepakati.
9. Titik Kartometrik yang selanjutnya disingkat TK adalah titik koordinat penanda batas yang dibuat di atas peta kerja dan dilengkapi dengan kode unik, deskripsi, dan nilai koordinat.

Pasal 2

Peraturan Bupati ini mengatur Batas Desa Se-Kecamatan Slawi yang terdiri dari 5 (lima) Desa sebagai berikut:

1. Desa Kalisapu;
2. Desa Dukuhwringin;
3. Desa Dukuhsalam;
4. Desa Slawi Kulon; dan
5. Desa Trayeman.

BAB II BATAS DESA

Bagian Kesatu

Batas Desa Kalisapu

Pasal 3

Batas Desa Kalisapu sebagaimana dimaksud dalam Pasal 2 huruf a sebagai berikut:

- a. Batas Utara : Kelurahan Pakembaran Kecamatan Slawi dan Desa Pedagangan Kecamatan Dukuhwaru ;
- b. Batas Barat : Desa Kabunan Kecamatan Dukuhwaru dan Desa Dukuhdamu Kecamatan Lebaksiu ;
- c. Batas Selatan : Desa Tegalandong Kecamatan Lebaksiu ;
- d. Batas Timur : Desa Slawi Kulon dan Desa Dukuhwringin Kecamatan Slawi ;

Pasal 4

Batas Desa Kalisapu sebagaimana dimaksud dalam Pasal 3 dimulai dari :

- a. Dimulai dari TK 33.28.10.1006-10.2001-18.2006-000 dengan koordinat $6^{\circ} 58' 36.561''$ LS dan $109^{\circ} 7' 28.071''$ BT yang merupakan Simpul batas antara Kelurahan Pakembaran Kecamatan Slawi, Desa

Kalisapu Kecamatan Slawi, dan Desa Pedagangan Kecamatan Dukuhwaru lalu dilanjutkan mengarah ke Barat Menyusuri dinding SMK YPE Nusantara Slawi dan tanah warga sampai pada TK 33.28.10.2001-18.2006-001 dengan koordinat 6° 58' 36.252" LS dan 109° 7' 20.619" BT yang terletak pada Dinding SMK YPE Nusantara Slawi ;

- b. Dari TK 33.28.10.2001-18.2006-001 dengan koordinat 6° 58' 36.252" LS dan 109° 7' 20.619" BT dilanjutkan mengarah ke Barat Laut Menyusuri tengah (as) jalan lingkungan Perumahan Griya Palm Asri I sampai pada TK 33.28.10.2001-18.2006-002 dengan koordinat 6° 58' 35.126" LS dan 109° 7' 12.543" BT yang terletak pada as jalan lingkungan Perumahan Griya Palm Asri I ;
- c. Dari TK 33.28.10.2001-18.2006-002 dengan koordinat 6° 58' 35.126" LS dan 109° 7' 12.543" BT dilanjutkan mengarah ke Barat Daya Melalui Tanah Warga sampai pada TK 33.28.10.2001-18.2006-003 dengan koordinat 6° 58' 35.348" LS dan 109° 7' 12.472" BT yang terletak pada as jalan lingkungan Perumahan Griya Palm Asri I ;
- d. Dari TK 33.28.10.2001-18.2006-003 dengan koordinat 6° 58' 35.348" LS dan 109° 7' 12.472" BT dilanjutkan mengarah ke Barat Laut Melalui Tanah Warga sampai pada TK 33.28.10.2001-18.2006-004 dengan koordinat 6° 58' 34.774" LS dan 109° 7' 10.529" BT yang terletak pada Sudut tanah warga ;
- e. Dimulai dari TK 33.28.10.2001-18.2005-18.2006-000 dengan koordinat 6° 58' 34.967" LS dan 109° 7' 10.454" BT yang merupakan Simpul Batas antara Desa Kalisapu, Desa Pedagangan, dan Desa Kabunan lalu dilanjutkan mengarah ke Timur Menyusuri tengah (as) Jalan Raya Slawi-Jatibarang sampai pada TK 33.28.10.2001-18.2005-001 dengan koordinat 6° 58' 40.145" LS dan 109° 7' 22.236" BT yang terletak pada As Jalan Raya Slawi-Jatibarang ;
- f. Dari TK 33.28.10.2001-18.2005-001 dengan koordinat 6° 58' 40.145" LS dan 109° 7' 22.236" BT dilanjutkan mengarah ke Selatan Menyusuri Pematang Sawah sampai pada TK 33.28.10.2001-18.2005-002 dengan koordinat 6° 59' 7.969" LS dan 109° 7' 12.852" BT yang terletak pada Pematang Sawah ;
- g. Dari TK 33.28.10.2001-18.2005-002 dengan koordinat 6° 59' 7.969" LS dan 109° 7' 12.852" BT dilanjutkan mengarah ke Barat Menyusuri Pematang Sawah dan As Saluran air sampai pada TK 33.28.10.2001-18.2005-003 dengan koordinat 6° 59' 7.228" LS dan 109° 7' 8.021" BT yang terletak pada

Pematang Sawah ;

- h. Dari TK 33.28.10.2001-18.2005-003 dengan koordinat $6^{\circ} 59' 7.228''$ LS dan $109^{\circ} 7' 8.021''$ BT dilanjutkan mengarah ke Utara Menyusuri Pematang Sawah sampai pada TK 33.28.10.2001-18.2005-004 dengan koordinat $6^{\circ} 59' 5.479''$ LS dan $109^{\circ} 7' 8.505''$ BT yang terletak pada tengah (as) saluran air ;
- i. Dari TK 33.28.10.2001-18.2005-004 dengan koordinat $6^{\circ} 59' 5.479''$ LS dan $109^{\circ} 7' 8.505''$ BT dilanjutkan mengarah ke Barat Daya Menyusuri tengah (as) Sungai Sibegal sampai pada TK 33.28.10.2001-18.2005-005 dengan koordinat $6^{\circ} 59' 5.779''$ LS dan $109^{\circ} 7' 5.610''$ BT yang terletak pada tengah (as) Sungai/Kali Sibegal ;
- j. Dari TK 33.28.10.2001-18.2005-005 dengan koordinat $6^{\circ} 59' 5.779''$ LS dan $109^{\circ} 7' 5.610''$ BT dilanjutkan mengarah ke Selatan Menyusuri tengah (as) Sungai Sibegal sampai pada TK 33.28.10.2001-18.2005-006 dengan koordinat $6^{\circ} 59' 11.390''$ LS dan $109^{\circ} 7' 5.323''$ BT yang terletak pada tengah (as) Sungai/Kali Sibegal ;
- k. Dari TK 33.28.10.2001-18.2005-006 dengan koordinat $6^{\circ} 59' 11.390''$ LS dan $109^{\circ} 7' 5.323''$ BT dilanjutkan mengarah ke Barat Laut Menyusuri tengah (as) Sungai Sibegal sampai pada TK 33.28.10.2001-18.2005-007 dengan koordinat $6^{\circ} 59' 12.194''$ LS dan $109^{\circ} 7' 1.865''$ BT yang terletak pada As Jalan Desa Kabunan-Desa Kalisapu ;
- l. Dari TK 33.28.10.2001-18.2005-007 dengan koordinat $6^{\circ} 59' 12.194''$ LS dan $109^{\circ} 7' 1.865''$ BT dilanjutkan mengarah ke Barat Menyusuri Pematang Sawah sampai pada TK 33.28.10.2001-18.2005-008 dengan koordinat $6^{\circ} 59' 11.885''$ LS dan $109^{\circ} 6' 59.418''$ BT yang terletak pada Pematang Sawah ;
- m. Dari TK 33.28.10.2001-18.2005-008 dengan koordinat $6^{\circ} 59' 11.885''$ LS dan $109^{\circ} 6' 59.418''$ BT dilanjutkan mengarah ke Selatan Menyusuri Pematang Sawah sampai pada TK 33.28.10.2001-18.2005-009 dengan koordinat $6^{\circ} 59' 11.947''$ LS dan $109^{\circ} 6' 59.410''$ BT yang terletak pada Pematang Sawah ;
- n. Dari TK 33.28.10.2001-18.2005-009 dengan koordinat $6^{\circ} 59' 11.947''$ LS dan $109^{\circ} 6' 59.410''$ BT dilanjutkan mengarah ke Barat Menyusuri Pematang Sawah sampai pada TK 33.28.10.2001-18.2005-010 dengan koordinat $6^{\circ} 59' 11.379''$ LS dan $109^{\circ} 6' 55.940''$ BT yang terletak pada Pematang Sawah ;
- o. Dari TK 33.28.10.2001-18.2005-010 dengan koordinat $6^{\circ} 59' 11.379''$ LS dan $109^{\circ} 6' 55.940''$ BT

dilanjutkan mengarah ke Selatan Menyusuri Pematang Sawah sampai pada TK 33.28.10.2001-18.2005-011 dengan koordinat $6^{\circ} 59' 11.876''$ LS dan $109^{\circ} 6' 55.844''$ BT yang terletak pada Pematang Sawah ;

- p. Dari TK 33.28.10.2001-18.2005-011 dengan koordinat $6^{\circ} 59' 11.876''$ LS dan $109^{\circ} 6' 55.844''$ BT dilanjutkan mengarah ke Barat Menyusuri Pematang Sawah sampai pada TK 33.28.10.2001-18.2005-012 dengan koordinat $6^{\circ} 59' 11.456''$ LS dan $109^{\circ} 6' 53.087''$ BT yang terletak pada Pematang Sawah ;
- q. Dari TK 33.28.10.2001-18.2005-012 dengan koordinat $6^{\circ} 59' 11.456''$ LS dan $109^{\circ} 6' 53.087''$ BT dilanjutkan mengarah ke Utara Menyusuri Pematang Sawah sampai pada TK 33.28.10.2001-18.2005-013 dengan koordinat $6^{\circ} 59' 10.802''$ LS dan $109^{\circ} 6' 53.187''$ BT yang terletak pada Pematang Sawah ;
- r. Dari TK 33.28.10.2001-18.2005-013 dengan koordinat $6^{\circ} 59' 10.802''$ LS dan $109^{\circ} 6' 53.187''$ BT dilanjutkan mengarah ke Barat Menyusuri Pematang Sawah sampai pada TK 33.28.10.2001-18.2005-014 dengan koordinat $6^{\circ} 59' 10.271''$ LS dan $109^{\circ} 6' 49.707''$ BT yang terletak pada Pematang Sawah ;
- s. Dari TK 33.28.10.2001-18.2005-014 dengan koordinat $6^{\circ} 59' 10.271''$ LS dan $109^{\circ} 6' 49.707''$ BT dilanjutkan mengarah ke Utara Menyusuri Pematang Sawah sampai pada TK 33.28.10.2001-18.2005-015 dengan koordinat $6^{\circ} 59' 9.561''$ LS dan $109^{\circ} 6' 49.815''$ BT yang terletak pada Pematang Sawah ;
- t. Dari TK 33.28.10.2001-18.2005-015 dengan koordinat $6^{\circ} 59' 9.561''$ LS dan $109^{\circ} 6' 49.815''$ BT dilanjutkan mengarah ke Barat Menyusuri Pematang Sawah sampai pada TK 33.28.10.2001-18.2005-016 dengan koordinat $6^{\circ} 59' 8.886''$ LS dan $109^{\circ} 6' 45.392''$ BT yang terletak pada Pematang Sawah ;
- u. Dari TK 33.28.10.2001-18.2005-016 dengan koordinat $6^{\circ} 59' 8.886''$ LS dan $109^{\circ} 6' 45.392''$ BT dilanjutkan mengarah ke Selatan Menyusuri Pematang Sawah sampai pada TK 33.28.10.2001-18.2005-017 dengan koordinat $6^{\circ} 59' 9.079''$ LS dan $109^{\circ} 6' 45.363''$ BT yang terletak pada Pematang Sawah ;
- v. Dari TK 33.28.10.2001-18.2005-017 dengan koordinat $6^{\circ} 59' 9.079''$ LS dan $109^{\circ} 6' 45.363''$ BT dilanjutkan mengarah ke Barat Menyusuri Pematang Sawah sampai pada TK 33.28.10.2001-18.2004-18.2005-000 dengan koordinat $6^{\circ} 59' 7.070''$ LS dan $109^{\circ} 6' 32.202''$ BT yang terletak pada Simpul Batas antara Desa Kalisapu, Desa Gumayun, dan Desa

Kabunan ;

- w. Dimulai dari TK 33.28.10.2001-18.2004-18.2005-000 dengan koordinat $6^{\circ} 59' 7.070''$ LS dan $109^{\circ} 6' 32.202''$ BT yang merupakan Simpul Batas antara Desa Kalisapu Kecamatan Slawi, Desa Gumayun Kecamatan Dukuhwaru, dan Desa Kabunan Kecamatan Dukuhwaru lalu dilanjutkan mengarah ke Selatan Menyusuri tengah (as) Sungai Purbasana sampai pada TK 33.28.06.2015-10.2001-18.2004-000 dengan koordinat $6^{\circ} 59' 19.127''$ LS dan $109^{\circ} 6' 32.165''$ BT yang terletak pada Simpul Batas antara Desa Dukuhdamu Kecamatan Lebaksiu, Desa Kalisapu Kecamatan Slawi, dan Desa Gumayun Kecamatan Dukuhwaru ;
- x. Dimulai dari Simpul Batas antara Desa Dukuhdamu Kecamatan Lebaksiu, Desa Kalisapu Kecamatan Slawi, dan Desa Gumayun Kecamatan Dukuhwaru yang terletak pada 33.28.06.2015-10.2011-18.2004-000 dengan koordinat $6^{\circ} 59' 19.127''$ LS dan $109^{\circ} 6' 32.165''$ BT ke arah selatan Menyusuri tengah (as) Sungai Purbasana sampai pada TK 33.28.06.2015-10.2001-18.2005-000 dengan koordinat $6^{\circ} 59' 22.989''$ LS dan $109^{\circ} 6' 31.511''$ BT yang merupakan Simpul Batas antara Desa Dukuhdamu Kecamatan Lebaksiu, Desa Kalisapu Kecamatan Slawi, dan Desa Kabunan Kecamatan Dukuhwaru ;
- y. Dimulai dari TK 33.28.06.2015-10.2001-18.2005-000 dengan koordinat $6^{\circ} 59' 22.989''$ LS dan $109^{\circ} 6' 31.511''$ BT yang merupakan Simpul Batas antara Desa Dukuhdamu Kecamatan Lebaksiu, Desa Kalisapu Kecamatan Slawi, dan Desa Kabunan Kecamatan Dukuhwaru lalu dilanjutkan mengarah ke Tenggara Menyusuri tengah (as) jalan Desa Kalisapu-Desa Dukuhdamu sampai pada TK 33.28.10.2001-18.2006-018 dengan koordinat $6^{\circ} 59' 23.979''$ LS dan $109^{\circ} 6' 33.104''$ BT yang terletak pada tengah (as) Jalan Desa Kalisapu-Desa Dukuhdamu ;
- z. Dari TK 33.28.10.2001-18.2006-018 dengan koordinat $6^{\circ} 59' 23.979''$ LS dan $109^{\circ} 6' 33.104''$ BT dilanjutkan mengarah ke Selatan Menyusuri tengah (as) jalan dan saluran air sampai pada TK 33.28.06.2015-10.2001-18.2005-001 dengan koordinat $6^{\circ} 59' 27.455''$ LS dan $109^{\circ} 6' 32.185''$ BT yang terletak pada Simpul Batas antara Desa Dukuhdamu Kecamatan Lebaksiu, Desa Kalisapu Kecamatan Slawi, dan Desa Kabunan Kecamatan Dukuhwaru ;
- aa. Dimulai dari TK 33.28.06.2015-10.2001-18.2005-001 dengan koordinat $6^{\circ} 59' 27.455''$ LS dan $109^{\circ} 6' 32.185''$ BT yang merupakan Simpul Batas antara Desa Kalisapu, Desa Dukuhdamu, dan Desa

Kabunan lalu dilanjutkan mengarah ke Selatan Menyusuri tengah (as) Sungai Purbasana sampai pada TK 33.28.06.2014-06.2015-10.2001-000 dengan koordinat $6^{\circ} 59' 39.942''$ S dan $109^{\circ} 6' 34.275''$ BT yang terletak pada Simpul Batas antara Desa Tegalandong Kecamatan Lebaksiu, Desa Dukuhdamu Kecamatan Lebaksiu, dan Desa Kalisapu Kecamatan Slawi ;

- bb. Dimulai dari TK 33.28.06.2014-10.2001-18.2005-000 dengan koordinat $6^{\circ} 59' 40.816''$ LS dan $109^{\circ} 6' 38.918''$ BT yang merupakan Simpul Batas antara Desa Tegalandong Kecamatan Lebaksiu, Desa Kalisapu Kecamatan Slawi, dan Desa Kabunan Kecamatan Dukuhwaru lalu dilanjutkan mengarah ke Tenggara Menyusuri Pematang Sawah sampai pada TK 33.28.06.2014-10.2001-001 dengan koordinat $6^{\circ} 59' 40.996''$ LS dan $109^{\circ} 6' 38.893''$ BT yang terletak pada Pematang Sawah ;
- cc. Dari TK 33.28.06.2014-10.2001-001 dengan koordinat $6^{\circ} 59' 40.996''$ LS dan $109^{\circ} 6' 38.893''$ BT dilanjutkan mengarah ke Timur Laut Menyusuri Pematang Sawah sampai pada TK 33.28.06.2014-10.2001-18.2005-000 dengan koordinat $6^{\circ} 59' 40.816''$ LS dan $109^{\circ} 6' 38.918''$ BT yang terletak pada Simpul Batas antara Desa Tegalandong Kecamatan Lebaksiu, Desa Kalisapu Kecamatan Slawi, dan Desa Kabunan Kecamatan Dukuhwaru ;
- dd. Dimulai dari TK 33.28.06.2014-10.2001-18.2005-000 dengan koordinat $6^{\circ} 59' 40.816''$ LS dan $109^{\circ} 6' 38.918''$ BT yang merupakan Simpul Batas antara Desa Tegalandong Kecamatan Lebaksiu, Desa Kalisapu Kecamatan Slawi, dan Desa Kabunan Kecamatan Dukuhwaru lalu dilanjutkan mengarah ke utara menyusuri pematang sawah sampai pada TK 33.28.06.2014-10.2001-022 dengan koordinat $6^{\circ} 59' 53.985''$ LS dan $109^{\circ} 7' 29.261''$ BT yang terletak pada sudut tanah warga ;
- ee. Dari TK 33.28.06.2014-10.2001-022 dengan koordinat $6^{\circ} 59' 53.985''$ LS dan $109^{\circ} 7' 29.261''$ BT dilanjutkan mengarah ke barat laut menyusuri pematang sawah sampai pada TK 33.28.06.2014-10.2001-021 dengan koordinat $6^{\circ} 59' 55.244''$ LS dan $109^{\circ} 7' 28.116''$ BT yang terletak pada sudut tanah warga ;
- ff. Dari TK 33.28.06.2014-10.2001-021 dengan koordinat $6^{\circ} 59' 55.244''$ LS dan $109^{\circ} 7' 28.116''$ BT dilanjutkan mengarah ke timur laut menyusuri pematang sawah sampai pada TK 33.28.06.2014-10.2001-020 dengan koordinat $6^{\circ} 59' 55.572''$ LS dan $109^{\circ} 7' 28.142''$ BT yang terletak pada sudut tanah warga ;

- gg. Dari TK 33.28.06.2014-10.2001-020 dengan koordinat $6^{\circ} 59' 55.572''$ LS dan $109^{\circ} 7' 28.142''$ BT dilanjutkan mengarah ke tenggara tengah (as) jalan Desa Kalisapu-Desa Dukuhdamu sampai pada TK 33.28.06.2014-10.2001-019 dengan koordinat $6^{\circ} 59' 55.590''$ LS dan $109^{\circ} 7' 27.914''$ BT yang terletak pada sudut tanah warga ;
- hh. Dari TK 33.28.06.2014-10.2001-019 dengan koordinat $6^{\circ} 59' 55.590''$ LS dan $109^{\circ} 7' 27.914''$ BT dilanjutkan mengarah ke selatan menyusuri pematang sawah sampai pada TK 33.28.06.2014-10.2001-18.2005-001 dengan koordinat $6^{\circ} 59' 41.921''$ LS dan $109^{\circ} 6' 44.845''$ BT yang terletak pada Simpul Batas antara Desa Tegalandong Kecamatan Lebaksiu, Desa Kalisapu Kecamatan Slawi, dan Desa Kabunan Kecamatan Dukuhwaru ;
- ii. Dimulai dari TK 33.28.06.2014-10.2001-18.2005-001 dengan koordinat $6^{\circ} 59' 41.921''$ LS dan $109^{\circ} 6' 44.845''$ BT yang terletak pada Simpul Batas antara Desa Tegalandong Kecamatan Lebaksiu, Desa Kalisapu Kecamatan Slawi, dan Desa Kabunan Kecamatan Dukuhwaru lalu dilanjutkan mengarah ke Tenggara Menyusuri Pematang Sawah sampai pada TK 33.28.06.2014-10.2001-002 dengan koordinat $6^{\circ} 59' 43.695''$ LS dan $109^{\circ} 6' 53.524''$ BT yang terletak pada Dinding Embung Desa Kalisapu ;
- jj. Dari TK 33.28.06.2014-10.2001-002 dengan koordinat $6^{\circ} 59' 43.695''$ LS dan $109^{\circ} 6' 53.524''$ BT dilanjutkan mengarah ke Tenggara Menyusuri Dinding Embung Desa Kalisapu sampai pada TK 33.28.06.2014-10.2001-003 dengan koordinat $6^{\circ} 59' 44.413''$ LS dan $109^{\circ} 6' 53.631''$ BT yang terletak pada Dinding Embung Desa Kalisapu ;
- kk. Dari TK 33.28.06.2014-10.2001-003 dengan koordinat $6^{\circ} 59' 44.413''$ LS dan $109^{\circ} 6' 53.631''$ BT dilanjutkan mengarah ke Timur Laut Melalui dinding embung Desa Kalisapu, jalan Raya Dukuhwringin-Lebakgowah, dan tanah warga sampai pada TK 33.28.06.2014-10.2001-004 dengan koordinat $6^{\circ} 59' 44.218''$ LS dan $109^{\circ} 6' 57.405''$ BT yang terletak pada tengah (as) Sungai/Kali Sibegal ;
- ll. Dari TK 33.28.06.2014-10.2001-004 dengan koordinat $6^{\circ} 59' 44.218''$ LS dan $109^{\circ} 6' 57.405''$ BT dilanjutkan mengarah ke Selatan Menyusuri tengah (as) Sungai Sibegal sampai pada TK 33.28.06.2014-10.2001-005 dengan koordinat $6^{\circ} 59' 48.343''$ LS dan $109^{\circ} 6' 56.610''$ BT yang terletak pada tengah (as) Sungai/Kali Sibegal ;
- mm. Dari TK 33.28.06.2014-10.2001-005 dengan koordinat $6^{\circ} 59' 48.343''$ LS dan $109^{\circ} 6' 56.610''$ BT dilanjutkan mengarah ke Tenggara Menyusuri

Pematang Sawah sampai pada TK 33.28.06.2014-10.2001-006 dengan koordinat 6° 59' 49.257" LS dan 109° 7' 5.455" BT yang terletak pada Pematang Sawah ;

- nn. Dari TK 33.28.06.2014-10.2001-006 dengan koordinat 6° 59' 49.257" LS dan 109° 7' 5.455" BT dilanjutkan mengarah ke Selatan Menyusuri Pematang Sawah sampai pada TK 33.28.06.2014-10.2001-007 dengan koordinat 6° 59' 50.000" LS dan 109° 7' 5.447" BT yang terletak pada Pematang Sawah ;
- oo. Dari TK 33.28.06.2014-10.2001-007 dengan koordinat 6° 59' 50.000" LS dan 109° 7' 5.447" BT dilanjutkan mengarah ke Tenggara Menyusuri Pematang Sawah sampai pada TK 33.28.06.2014-10.2001-008 dengan koordinat 6° 59' 50.368" LS dan 109° 7' 8.719" BT yang terletak pada Pematang Sawah ;
- pp. Dari TK 33.28.06.2014-10.2001-008 dengan koordinat 6° 59' 50.368" LS dan 109° 7' 8.719" BT dilanjutkan mengarah ke Utara Menyusuri Pematang Sawah sampai pada TK 33.28.06.2014-10.2001-009 dengan koordinat 6° 59' 50.069" LS dan 109° 7' 8.736" BT yang terletak pada Pematang Sawah ;
- qq. Dari TK 33.28.06.2014-10.2001-009 dengan koordinat 6° 59' 50.069" LS dan 109° 7' 8.736" BT dilanjutkan mengarah ke Tenggara Menyusuri Pematang Sawah sampai pada TK 33.28.06.2014-10.2001-010 dengan koordinat 6° 59' 51.311" LS dan 109° 7' 16.296" BT yang terletak pada tengah (as) Sungai/Kali Sibegal ;
- rr. Dari TK 33.28.06.2014-10.2001-010 dengan koordinat 6° 59' 51.311" LS dan 109° 7' 16.296" BT dilanjutkan mengarah ke Selatan Menyusuri Pematang Sawah sampai pada TK 33.28.06.2014-10.2001-011 dengan koordinat 6° 59' 51.907" LS dan 109° 7' 16.199" BT yang terletak pada tengah (as) Sungai/Kali Sibegal ;
- ss. Dari TK 33.28.06.2014-10.2001-011 dengan koordinat 6° 59' 51.907" LS dan 109° 7' 16.199" BT dilanjutkan mengarah ke Tenggara Menyusuri Pematang Sawah sampai pada TK 33.28.06.2014-10.2001-012 dengan koordinat 6° 59' 53.103" LS dan 109° 7' 23.564" BT yang terletak pada tengah (as) Jalan Desa Kalisapu-Desa Kambangan ;
- tt. Dari TK 33.28.06.2014-10.2001-012 dengan koordinat 6° 59' 53.103" LS dan 109° 7' 23.564" BT dilanjutkan mengarah ke Selatan Menyusuri tengah (as) jalan Desa Kalisapu-Desa Kambangan sampai pada TK 33.28.06.2014-10.2001-013 dengan

koordinat 6° 59' 53.359" LS dan 109° 7' 23.559" BT yang terletak pada tengah (as) Jalan Desa Kalisapu-Desa Kambangan ;

- uu. Dari TK 33.28.06.2014-10.2001-013 dengan koordinat 6° 59' 53.359" LS dan 109° 7' 23.559" BT dilanjutkan mengarah ke Tenggara Melalui Tanah Warga sampai pada TK 33.28.06.2014-10.2001-014 dengan koordinat 6° 59' 54.098" LS dan 109° 7' 26.203" BT yang terletak pada sudut tanah warga ;
- vv. Dari TK 33.28.06.2014-10.2001-014 dengan koordinat 6° 59' 54.098" LS dan 109° 7' 26.203" BT dilanjutkan mengarah ke Selatan Melalui Tanah Warga sampai pada TK 33.28.06.2014-10.2001-015 dengan koordinat 6° 59' 54.221" LS dan 109° 7' 26.198" BT yang terletak pada sudut tanah warga ;
- ww. TK 33.28.06.2014-10.2001-015 dengan koordinat 6° 59' 54.221" LS dan 109° 7' 26.198" BT dilanjutkan mengarah ke Timur Laut Menyusuri tengah (as) saluran air sampai pada TK 33.28.06.2014-10.2001-016 dengan koordinat 6° 59' 53.851" LS dan 109° 7' 27.472" BT yang terletak pada tengah (as) Saluran Air ;
- xx. Dari TK 33.28.06.2014-10.2001-016 dengan koordinat 6° 59' 53.851" LS dan 109° 7' 27.472" BT dilanjutkan mengarah ke Barat Daya Melalui Tanah Warga sampai pada TK 33.28.06.2014-10.2001-017 dengan koordinat 6° 59' 54.578" LS dan 109° 7' 27.249" BT yang terletak pada sudut tanah warga ;
- yy. Dari TK 33.28.06.2014-10.2001-017 dengan koordinat 6° 59' 54.578" LS dan 109° 7' 27.249" BT dilanjutkan mengarah ke Tenggara Melalui Tanah Warga sampai pada TK 33.28.06.2014-10.2001-018 dengan koordinat 6° 59' 54.762" LS dan 109° 7' 27.847" BT yang terletak pada sudut tanah warga
- zz. Dari TK 33.28.06.2014-10.2001-018 dengan koordinat 6° 59' 54.762" LS dan 109° 7' 27.847" BT dilanjutkan mengarah ke Tenggara Melalui Tanah Warga sampai pada TK 33.28.06.2014-10.2001-019 dengan koordinat 6° 59' 55.590" LS dan 109° 7' 27.914" BT yang terletak pada sudut tanah warga ;
- aaa. Dari TK 33.28.06.2014-10.2001-019 dengan koordinat 6° 59' 55.590" LS dan 109° 7' 27.914" BT dilanjutkan mengarah ke Timur Laut Melalui Tanah Warga sampai pada TK 33.28.06.2014-10.2001-020 dengan koordinat 6° 59' 55.572" LS dan 109° 7' 28.142" BT yang terletak pada sudut tanah warga ;
- bbb. Dari TK 33.28.06.2014-10.2001-020 dengan koordinat 6° 59' 55.572" LS dan 109° 7' 28.142" BT dilanjutkan mengarah ke Utara Melalui Tanah Warga

sampai pada TK 33.28.06.2014-10.2001-021 dengan koordinat 6° 59' 55.244" LS dan 109° 7' 28.116" BT yang terletak pada sudut tanah warga ;

- ccc. Dari pada TK 33.28.06.2014-10.2001-021 dengan koordinat 6° 59' 55.244" LS dan 109° 7' 28.116" BT dilanjutkan mengarah ke Timur Laut Melalui Tanah Warga sampai pada TK 33.28.06.2014-10.2001-022 dengan koordinat 6° 59' 53.985" LS dan 109° 7' 29.261" BT yang terletak pada sudut tanah warga ;
- ddd. Dari TK 33.28.06.2014-10.2001-022 dengan koordinat 6° 59' 53.985" LS dan 109° 7' 29.261" BT dilanjutkan mengarah ke Tenggara Melalui Tanah Warga sampai pada TK 33.28.06.2014-10.2001-10.2002-000 dengan koordinat 6° 59' 54.385" LS dan 109° 7' 30.215" BT yang terletak pada Simpul Batas antara Desa Tegalandong Kecamatan Lebaksiu, Desa Kalisapu Kecamatan Slawi, dan Desa Dukuhwringin Kecamatan Slawi ;
- eee. Dimulai dari TK 33.28.06.2014-10.2001-10.2002-000 dengan koordinat 6° 59' 54.385" LS dan 109° 7' 30.215" BT yang merupakan Simpul Batas antara Desa Tegalandong Kecamatan Lebaksiu, Desa Kalisapu Kecamatan Slawi, dan Desa Dukuhwringin Kecamatan Slawi lalu dilanjutkan mengarah ke Barat Laut Menyusuri tengah (as) Sungai Kembang sampai pada TK 33.28.10.2001-10.2002-001 dengan koordinat 6° 59' 52.078" LS dan 109° 7' 27.863" BT yang terletak pada as Sungai/Kali Kembang ;
- fff. Dari pada TK 33.28.10.2001-10.2002-001 dengan koordinat 6° 59' 52.078" LS dan 109° 7' 27.863" BT dilanjutkan mengarah ke Timur Laut Menyusuri tengah (as) Sungai Kembang sampai pada TK 33.28.10.2001-10.2002-002 dengan koordinat 6° 59' 35.233" LS dan 109° 7' 30.602" BT yang terletak pada as Sungai/Kali Kembang ;
- ggg. Dari TK 33.28.10.2001-10.2002-002 dengan koordinat 6° 59' 35.233" LS dan 109° 7' 30.602" BT dilanjutkan mengarah ke Timur Menyusuri tanah Pemda Kabupaten Tegal sampai pada TK 33.28.10.2001-10.2002-003 dengan koordinat 6° 59' 35.113" LS dan 109° 7' 35.974" BT yang terletak pada sudut tanah Pemda Kabupaten Tegal ;
- hhh. Dari TK 33.28.10.2001-10.2002-003 dengan koordinat 6° 59' 35.113" LS dan 109° 7' 35.974" BT dilanjutkan mengarah ke Timur Menyusuri tengah (as) Jalan Gajah Mada segmen Alun-alun Hanggawana dan as Jalan Ade Irma Suryani sampai pada TK 33.28.10.2001-10.2002-004 dengan koordinat 6° 59' 35.087" LS dan 109° 7' 50.775" BT yang terletak pada as Saluran Irigasi Sekunder

Susunan ;

- iii. Dari TK 33.28.10.2001-10.2002-004 dengan koordinat $6^{\circ} 59' 35.087''$ LS dan $109^{\circ} 7' 50.775''$ BT dilanjutkan mengarah ke Selatan Menyusuri tengah (as) saluran irigasi sekunder Susukan sampai pada TK 33.28.10.2001-10.2002-005 dengan koordinat $6^{\circ} 59' 35.678''$ LS dan $109^{\circ} 7' 50.766''$ BT yang terletak pada as Saluran Irigasi Sekunder Susukan ;
- jjj. Dari TK 33.28.10.2001-10.2002-005 dengan koordinat $6^{\circ} 59' 35.678''$ LS dan $109^{\circ} 7' 50.766''$ BT dilanjutkan mengarah ke Timur Melalui tanah warga sampai pada TK 33.28.10.2001-10.2002-006 dengan koordinat $6^{\circ} 59' 35.660''$ LS dan $109^{\circ} 7' 53.631''$ BT yang terletak pada sudut tanah warga ;
- kkk. Dari TK 33.28.10.2001-10.2002-006 dengan koordinat $6^{\circ} 59' 35.660''$ LS dan $109^{\circ} 7' 53.631''$ BT dilanjutkan mengarah ke Tenggara melalui Rel Kereta Api sampai pada TK 33.28.10.2001-10.2002-007 dengan koordinat $6^{\circ} 59' 35.921''$ LS dan $109^{\circ} 7' 54.053''$ BT yang terletak pada Dinding Mako Brigif-4/Dewa Ratna ;
- lll. Dari TK 33.28.10.2001-10.2002-007 dengan koordinat $6^{\circ} 59' 35.921''$ LS dan $109^{\circ} 7' 54.053''$ BT dilanjutkan mengarah ke Timur Laut Menyusuri dinding Mako Brigif-4/Dewa Ratna sampai pada TK 33.28.10.2001-10.2002-008 dengan koordinat $6^{\circ} 59' 35.335''$ LS dan $109^{\circ} 7' 55.950''$ BT yang terletak pada Dinding Mako Brigif-4/Dewa Ratna ;
- mmm. Dari TK 33.28.10.2001-10.2002-008 dengan koordinat $6^{\circ} 59' 35.335''$ LS dan $109^{\circ} 7' 55.950''$ BT dilanjutkan mengarah ke Utara Menyusuri dinding Mako Brigif-4/Dewa Ratna sampai pada TK 33.28.10.2001-10.2002-009 dengan koordinat $6^{\circ} 59' 33.206''$ LS dan $109^{\circ} 7' 55.771''$ BT yang terletak pada Dinding Mako Brigif-4/Dewa Ratna ;
- nnn. Dari TK 33.28.10.2001-10.2002-009 dengan koordinat $6^{\circ} 59' 33.206''$ LS dan $109^{\circ} 7' 55.771''$ BT dilanjutkan mengarah ke Timur Laut Menyusuri dinding Mako Brigif-4/Dewa Ratna sampai pada TK 33.28.10.2001-10.2002-010 dengan koordinat $6^{\circ} 59' 32.908''$ LS dan $109^{\circ} 7' 57.123''$ BT yang terletak pada Dinding Mako Brigif-4/Dewa Ratna ;
- ooo. Dari TK 33.28.10.2001-10.2002-010 dengan koordinat $6^{\circ} 59' 32.908''$ LS dan $109^{\circ} 7' 57.123''$ BT dilanjutkan mengarah ke Utara Menyusuri dinding Mako Brigif-4/Dewa Ratna sampai pada TK 33.28.10.2001-10.2002-011 dengan koordinat $6^{\circ} 59' 31.623''$ LS dan $109^{\circ} 7' 57.109''$ BT yang terletak pada Dinding Mako Brigif-4/Dewa Ratna ;

- ppp. Dari TK 33.28.10.2001-10.2002-011 dengan koordinat $6^{\circ} 59' 31.623''$ LS dan $109^{\circ} 7' 57.109''$ BT dilanjutkan mengarah ke Timur Menyusuri dinding Mako Brigif-4/Dewa Ratna sampai pada TK 33.28.10.2001-10.2002-10.2004-000 dengan koordinat $6^{\circ} 59' 31.615''$ LS dan $109^{\circ} 7' 57.425''$ BT yang terletak pada Simpul batas antara Desa Kalisapu, Desa Dukuhwringin, dan Desa Slawi Kulon Kecamatan Slawi ;
- qqq. Dimulai dari TK 33.28.10.2001-10.2002-10.2004-000 dengan koordinat $6^{\circ} 59' 31.615''$ LS dan $109^{\circ} 7' 57.425''$ BT yang merupakan Simpul batas antara Desa Kalisapu, Desa Dukuhwringin, dan Desa Slawi Kulon Kecamatan Slawi lalu dilanjutkan mengarah ke Barat Laut Menyusuri tengah (as) jalan lingkungan sampai pada TK 33.28.10.2001-10.2004-001 dengan koordinat $6^{\circ} 59' 28.256''$ LS dan $109^{\circ} 7' 57.002''$ BT yang terletak pada sudut tanah warga ;
- rrr. Dari TK 33.28.10.2001-10.2004-001 dengan koordinat $6^{\circ} 59' 28.256''$ LS dan $109^{\circ} 7' 57.002''$ BT dilanjutkan mengarah ke Barat Laut Melalui tanah warga dan rel kereta api sampai pada TK 33.28.10.2001-10.2004-002 dengan koordinat $6^{\circ} 59' 25.587''$ LS dan $109^{\circ} 7' 56.203''$ BT yang terletak pada as Saluran Irigasi Sekunder Susukan ;
- sss. Dari TK 33.28.10.2001-10.2004-002 dengan koordinat $6^{\circ} 59' 25.587''$ LS dan $109^{\circ} 7' 56.203''$ BT dilanjutkan mengarah ke Barat Laut Menyusuri tengah (as) Saluran Irigasi Sekunder Susukan sampai pada TK 33.28.10.2001-10.2004-003 dengan koordinat $6^{\circ} 59' 10.763''$ LS dan $109^{\circ} 7' 53.774''$ BT yang terletak pada as Saluran Irigasi Sekunder Susukan ;
- ttt. Dari pada TK 33.28.10.2001-10.2004-003 dengan koordinat $6^{\circ} 59' 10.763''$ LS dan $109^{\circ} 7' 53.774''$ BT dilanjutkan mengarah ke Timur Laut Menyusuri tengah (as) saluran air sampai pada TK 33.28.10.1006-10.2001-10.2004-000 dengan koordinat $6^{\circ} 59' 9.898''$ LS dan $109^{\circ} 7' 55.204''$ BT yang terletak pada Simpul batas antara Kelurahan Pakembaran, Desa Kalisapu, dan Desa Slawi Kulon Kecamatan Slawi ;
- uuu. Dimulai dari TK 33.28.10.1006-10.2001-10.2004-000 dengan koordinat $6^{\circ} 59' 9.898''$ LS dan $109^{\circ} 7' 55.204''$ BT yang merupakan Simpul batas antara Kelurahan Pakembaran, Desa Kalisapu, dan Desa Slawi Kulon Kecamatan Slawi lalu dilanjutkan mengarah ke Utara Menyusuri tengah (as) Sungai/Kali Bliruk sampai pada TK 33.28.10.1006-10.2001-001 dengan koordinat $6^{\circ} 58' 59.773''$ LS dan $109^{\circ} 7' 55.343''$ BT yang terletak pada as

Sungai/Kali Bliruk ;

- vvv. Dari TK 33.28.10.1006-10.2001-001 dengan koordinat $6^{\circ} 58' 59.773''$ LS dan $109^{\circ} 7' 55.343''$ BT dilanjutkan mengarah ke Barat Laut Menyusuri tengah (as) Sungai/Kali Bliruk sampai pada TK 33.28.10.1006-10.2001-18.2006-000 dengan koordinat $6^{\circ} 58' 36.561''$ LS dan $109^{\circ} 7' 28.071''$ BT yang terletak pada Simpul batas antara Kelurahan Pakembaran Kecamatan Slawi, Desa Kalisapu Kecamatan Slawi, dan Desa Pedagangan Kecamatan Dukuhwaru ;
- www. Dimulai dari TK 33.28.10.2001-18.2006-024 dengan koordinat $6^{\circ} 59' 15.071''$ LS dan $109^{\circ} 7' 0.210''$ BT yang merupakan tengah (as) Jalan Desa Kabunan-Desa Kalisapu lalu dilanjutkan mengarah ke Barat Menyusuri tengah (as) jalan Desa Kabunan-Desa Kalisapu sampai pada TK 33.28.10.2001-18.2006-025 dengan koordinat $6^{\circ} 59' 15.180''$ LS dan $109^{\circ} 6' 59.369''$ BT yang terletak pada tengah (as) Jalan Desa Kabunan-Desa Kalisapu ;
- xxx. Dari TK 33.28.10.2001-18.2006-025 dengan koordinat $6^{\circ} 59' 15.180''$ LS dan $109^{\circ} 6' 59.369''$ BT dilanjutkan mengarah ke barat daya Menyusuri tengah (as) jalan Desa Kabunan-Desa Kalisapu sampai pada TK 33.28.10.2001-18.2006-026 dengan koordinat $6^{\circ} 59' 37.639''$ LS dan $109^{\circ} 6' 56.909''$ BT yang terletak pada tengah (as) Jalan Desa Kabunan-Desa Kalisapu ;
- yyy. Dari TK 33.28.10.2001-18.2006-026 dengan koordinat $6^{\circ} 59' 37.639''$ LS dan $109^{\circ} 6' 56.909''$ BT dilanjutkan mengarah ke Barat laut Melalui Tanah Warga sampai pada TK 33.28.10.2001-18.2006-027 dengan koordinat $6^{\circ} 59' 37.006''$ LS dan $109^{\circ} 6' 55.555''$ BT yang terletak pada sudut tanah warga ;
- zzz. Dari TK 33.28.10.2001-18.2006-027 dengan koordinat $6^{\circ} 59' 37.006''$ LS dan $109^{\circ} 6' 55.555''$ BT dilanjutkan mengarah ke barat daya Melalui Tanah Warga sampai pada TK 33.28.10.2001-18.2006-028 dengan koordinat $6^{\circ} 59' 39.036''$ LS dan $109^{\circ} 6' 54.848''$ BT yang terletak pada tengah (as) Jalan Desa Kalisapu-Desa Dukuhdamu ;
- aaaa. Dari TK 33.28.10.2001-18.2006-028 dengan koordinat $6^{\circ} 59' 39.036''$ LS dan $109^{\circ} 6' 54.848''$ BT dilanjutkan mengarah ke Tenggara Menyusuri tengah (as) jalan Desa Kalisapu-Desa Dukuhdamu sampai pada TK 33.28.10.2001-18.2006-029 dengan koordinat $6^{\circ} 59' 40.582''$ LS dan $109^{\circ} 6' 58.059''$ BT yang terletak pada tengah (as) Jalan Desa Kalisapu-Desa Dukuhdamu ;
- bbbb. Dari TK 33.28.10.2001-18.2006-029 dengan

koordinat 6° 59' 40.582" LS dan 109° 6' 58.059" BT dilanjutkan mengarah ke timur laut Menyusuri tengah (as) Sungai Sibegal sampai pada TK 33.28.10.2001-18.2006-030 dengan koordinat 6° 59' 30.848" LS dan 109° 7' 0.610" BT yang terletak pada tengah (as) Sungai/Kali Sibegal ;

- cccc. Dari TK 33.28.10.2001-18.2006-030 dengan koordinat 6° 59' 30.848" LS dan 109° 7' 0.610" BT dilanjutkan mengarah ke Utara Menyusuri tengah (as) Sungai Sibegal sampai pada TK 33.28.10.2001-18.2006-031 dengan koordinat 6° 59' 17.638" LS dan 109° 7' 0.275" BT yang terletak pada tengah (as) Sungai/Kali Sibegal ;
- dddd. Dari TK 33.28.10.2001-18.2006-031 dengan koordinat 6° 59' 17.638" LS dan 109° 7' 0.275" BT dilanjutkan mengarah ke timur laut menyusuri as sungai Sibegal dan dinding bantaran sungai sampai pada TK 33.28.10.2001-18.2006-023 dengan koordinat 6° 59' 15.414" LS dan 109° 7' 0.987" BT yang terletak pada tengah (as) Sungai/Kali Sibegal ;
- eeee. Dari TK 33.28.10.2001-18.2006-023 dengan koordinat 6° 59' 15.414" LS dan 109° 7' 0.987" BT dilanjutkan mengarah ke barat sampai pada TK 33.28.10.2001-18.2006-024 dengan koordinat 6° 59' 15.071" LS dan 109° 7' 0.210" BT yang merupakan tengah (as) Jalan Desa Kabunan-Desa Kalisapu ;

Bagian Kedua

Batas Desa Dukuhwringin

Pasal 5

Batas Desa Dukuhwringin sebagaimana dimaksud dalam Pasal 2 huruf b sebagai berikut:

- a. Batas Utara : Desa Slawi Kulon dan Desa Kalisapu Kecamatan Slawi ;
- b. Batas Barat : Desa Tegalandong Kecamatan Lebaksiu ;
- c. Batas Selatan : Desa Jatimulya Kecamatan Lebaksiu ;
- d. Batas Timur : Desa Dukuh salam Kecamatan Slawi dan Desa Pendawa Kecamatan Lebaksiu ;

Pasal 6

Batas Desa Dukuhwringin sebagaimana dimaksud dalam Pasal 5 dimulai dari :

- a. Dimulai dari TK 33.28.06.2014-10.2001-10.2002-000 dengan koordinat $6^{\circ} 59' 54.385''$ LS dan $109^{\circ} 7' 30.215''$ BT yang merupakan Simpul Batas antara Desa Tegalandong Kecamatan Lebaksiu, Desa Kalisapu Kecamatan Slawi, dan Desa Dukuhwringin Kecamatan Slawi lalu dilanjutkan mengarah ke Barat Laut Menyusuri tengah (as) Sungai Kembang sampai pada TK 33.28.10.2001-10.2002-001 dengan koordinat $6^{\circ} 59' 52.078''$ LS dan $109^{\circ} 7' 27.863''$ BT yang terletak pada as Sungai/Kali Kembang ;
- b. Dari TK 33.28.10.2001-10.2002-001 dengan koordinat $6^{\circ} 59' 52.078''$ LS dan $109^{\circ} 7' 27.863''$ BT dilanjutkan mengarah ke Timur Laut Menyusuri tengah (as) Sungai Kembang sampai pada TK 33.28.10.2001-10.2002-002 dengan koordinat $6^{\circ} 59' 35.233''$ LS dan $109^{\circ} 7' 30.602''$ BT yang terletak pada as Sungai/Kali Kembang ;
- c. Dari TK 33.28.10.2001-10.2002-002 dengan koordinat $6^{\circ} 59' 35.233''$ LS dan $109^{\circ} 7' 30.602''$ BT dilanjutkan mengarah ke Timur Menyusuri tanah Pemda Kabupaten Tegal sampai pada TK 33.28.10.2001-10.2002-003 dengan koordinat $6^{\circ} 59' 35.113''$ LS dan $109^{\circ} 7' 35.974''$ BT yang terletak pada sudut tanah Pemda Kabupaten Tegal ;
- d. Dari TK 33.28.10.2001-10.2002-003 dengan koordinat $6^{\circ} 59' 35.113''$ LS dan $109^{\circ} 7' 35.974''$ BT dilanjutkan mengarah ke Timur Menyusuri tengah (as) Jalan Gajah Mada segmen Alun-alun Hanggawana dan as Jalan Ade Irma Suryani sampai pada TK 33.28.10.2001-10.2002-004 dengan koordinat $6^{\circ} 59' 35.087''$ LS dan $109^{\circ} 7' 50.775''$ BT yang terletak pada as Saluran Irigasi Sekunder Susukan ;
- e. Dari TK 33.28.10.2001-10.2002-004 dengan koordinat $6^{\circ} 59' 35.087''$ LS dan $109^{\circ} 7' 50.775''$ BT dilanjutkan mengarah ke Selatan Menyusuri tengah (as) saluran irigasi sekunder Susukan sampai pada TK 33.28.10.2001-10.2002-005 dengan koordinat $6^{\circ} 59' 35.678''$ LS dan $109^{\circ} 7' 50.766''$ BT yang terletak pada as Saluran Irigasi Sekunder Susukan ;
- f. Dari TK 33.28.10.2001-10.2002-005 dengan koordinat $6^{\circ} 59' 35.678''$ LS dan $109^{\circ} 7' 50.766''$ BT dilanjutkan mengarah ke Timur Melalui tanah warga sampai pada TK 33.28.10.2001-10.2002-006 dengan koordinat $6^{\circ} 59' 35.660''$ LS dan $109^{\circ} 7' 53.631''$ BT yang terletak pada sudut tanah warga ;
- g. Dari TK 33.28.10.2001-10.2002-006 dengan koordinat $6^{\circ} 59' 35.660''$ LS dan $109^{\circ} 7' 53.631''$ BT dilanjutkan mengarah ke Tenggara melalui Rel Kereta Api sampai pada TK 33.28.10.2001-10.2002-007 dengan koordinat $6^{\circ} 59' 35.921''$ LS dan $109^{\circ} 7' 54.053''$ BT yang terletak

pada Dinding Mako Brigif-4/Dewa Ratna ;

- h. Dari TK 33.28.10.2001-10.2002-007 dengan koordinat $6^{\circ} 59' 35.921''$ LS dan $109^{\circ} 7' 54.053''$ BT dilanjutkan mengarah ke Timur Laut Menyusuri dinding Mako Brigif-4/Dewa Ratna sampai pada TK 33.28.10.2001-10.2002-008 dengan koordinat $6^{\circ} 59' 35.335''$ LS dan $109^{\circ} 7' 55.950''$ BT yang terletak pada Dinding Mako Brigif-4/Dewa Ratna ;
- i. Dari TK 33.28.10.2001-10.2002-008 dengan koordinat $6^{\circ} 59' 35.335''$ LS dan $109^{\circ} 7' 55.950''$ BT dilanjutkan mengarah ke Utara Menyusuri dinding Mako Brigif-4/Dewa Ratna sampai pada TK 33.28.10.2001-10.2002-009 dengan koordinat $6^{\circ} 59' 33.206''$ LS dan $109^{\circ} 7' 55.771''$ BT yang terletak pada Dinding Mako Brigif-4/Dewa Ratna ;
- j. Dari TK 33.28.10.2001-10.2002-009 dengan koordinat $6^{\circ} 59' 33.206''$ LS dan $109^{\circ} 7' 55.771''$ BT dilanjutkan mengarah ke Timur Laut Menyusuri dinding Mako Brigif-4/Dewa Ratna sampai pada TK 33.28.10.2001-10.2002-010 dengan koordinat $6^{\circ} 59' 32.908''$ LS dan $109^{\circ} 7' 57.123''$ BT yang terletak pada Dinding Mako Brigif-4/Dewa Ratna ;
- k. Dari TK 33.28.10.2001-10.2002-010 dengan koordinat $6^{\circ} 59' 32.908''$ LS dan $109^{\circ} 7' 57.123''$ BT dilanjutkan mengarah ke Utara Menyusuri dinding Mako Brigif-4/Dewa Ratna sampai pada TK 33.28.10.2001-10.2002-011 dengan koordinat $6^{\circ} 59' 31.623''$ LS dan $109^{\circ} 7' 57.109''$ BT yang terletak pada Dinding Mako Brigif-4/Dewa Ratna ;
- l. Dari TK 33.28.10.2001-10.2002-011 dengan koordinat $6^{\circ} 59' 31.623''$ LS dan $109^{\circ} 7' 57.109''$ BT dilanjutkan mengarah ke Timur Menyusuri dinding Mako Brigif-4/Dewa Ratna sampai pada TK 33.28.10.2001-10.2002-10.2004-000 dengan koordinat $6^{\circ} 59' 31.615''$ LS dan $109^{\circ} 7' 57.425''$ BT yang terletak pada Simpul batas antara Desa Kalisapu, Desa Dukuhwringin, dan Desa Slawi Kulon Kecamatan Slawi ;
- m. Dimulai dari TK 33.28.06.2014-10.2001-10.2002-000 dengan koordinat $6^{\circ} 59' 54.385''$ LS dan $109^{\circ} 7' 30.215''$ BT yang merupakan Simpul Batas antara Desa Tegalandong Kecamatan Lebaksiu, Desa Kalisapu kecamatan Slawi, dan Desa Dukuhwringin Kecamatan Slawi lalu dilanjutkan mengarah ke Timur Menyusuri tengah (as) Sungai/Kali Kumbang sampai pada TK 33.28.06-2014-10.2002-001 dengan koordinat $6^{\circ} 59' 54.425''$ LS dan $109^{\circ} 7' 31.017''$ BT yang terletak pada tengah (as) sungai/kali Kumbang ;
- n. Dari TK 33.28.06-2014-10.2002-001 dengan koordinat $6^{\circ} 59' 54.425''$ LS dan $109^{\circ} 7' 31.017''$ BT dilanjutkan mengarah ke Selatan Menyusuri tengah (as)

Sungai/Kali Kumbang sampai pada TK 33.28.06.2011-06.2014-10.2002-000 dengan koordinat $7^{\circ} 0' 36.241''$ LS dan $109^{\circ} 7' 31.943''$ BT yang terletak pada Simpul Batas antara Desa Jatimulya Kecamatan Lebaksiu, Desa Tegalandong Kecamatan Lebaksiu, dan Desa Dukuhwringin Kecamatan Slawi ;

- o. Dimulai dari TK 33.28.06.2011-06.2014-10.2002-000 dengan koordinat $7^{\circ} 0' 36.241''$ LS dan $109^{\circ} 7' 31.943''$ BT yang merupakan Simpul Batas antara Desa Jatimulya Kecamatan Lebaksiu, Desa Tegalandong Kecamatan Lebaksiu, dan Desa Dukuhwringin Kecamatan Slawi lalu dilanjutkan mengarah ke Tenggara Melalui tanah sawah warga sampai pada TK 33.28.06.2011-10.2002-001 dengan koordinat $7^{\circ} 0' 38.883''$ LS dan $109^{\circ} 7' 34.166''$ BT yang terletak pada Sudut tanah sawah warga ;
- p. Dari TK 33.28.06.2011-10.2002-001 dengan koordinat $7^{\circ} 0' 38.883''$ LS dan $109^{\circ} 7' 34.166''$ BT dilanjutkan mengarah ke Selatan Melalui tanah sawah warga sampai pada TK 33.28.06.2011-10.2002-002 dengan koordinat $7^{\circ} 0' 40.555''$ LS dan $109^{\circ} 7' 34.206''$ BT yang terletak pada Sudut tanah sawah warga ;
- q. Dari TK 33.28.06.2011-10.2002-002 dengan koordinat $7^{\circ} 0' 40.555''$ LS dan $109^{\circ} 7' 34.206''$ BT dilanjutkan mengarah ke Barat Melalui tanah sawah warga sampai pada TK 33.28.06.2011-10.2002-003 dengan koordinat $7^{\circ} 0' 40.575''$ LS dan $109^{\circ} 7' 33.713''$ BT yang terletak pada Sudut tanah sawah warga ;
- r. Dari TK 33.28.06.2011-10.2002-003 dengan koordinat $7^{\circ} 0' 40.575''$ LS dan $109^{\circ} 7' 33.713''$ BT dilanjutkan mengarah ke Selatan Melalui tanah sawah warga sampai pada TK 33.28.06.2011-10.2002-004 dengan koordinat $7^{\circ} 0' 41.692''$ LS dan $109^{\circ} 7' 34.044''$ BT yang terletak pada Sudut tanah sawah warga ;
- s. Dari TK 33.28.06.2011-10.2002-004 dengan koordinat $7^{\circ} 0' 41.692''$ LS dan $109^{\circ} 7' 34.044''$ BT dilanjutkan mengarah ke Timur Melalui tanah sawah warga sampai pada TK 33.28.06.2011-10.2002-005 dengan koordinat $7^{\circ} 0' 41.671''$ LS dan $109^{\circ} 7' 34.340''$ BT yang terletak pada Sudut tanah sawah warga ;
- t. Dari TK 33.28.06.2011-10.2002-005 dengan koordinat $7^{\circ} 0' 41.671''$ LS dan $109^{\circ} 7' 34.340''$ BT dilanjutkan mengarah ke Selatan Melalui tanah sawah warga sampai pada TK 33.28.06.2011-10.2002-006 dengan koordinat $7^{\circ} 0' 44.684''$ LS dan $109^{\circ} 7' 34.520''$ BT yang terletak pada Sudut tanah sawah warga ;
- u. Dari TK 33.28.06.2011-10.2002-006 dengan koordinat $7^{\circ} 0' 44.684''$ LS dan $109^{\circ} 7' 34.520''$ BT dilanjutkan mengarah ke Barat Melalui tanah sawah warga sampai pada TK 33.28.06.2011-10.2002-007 dengan koordinat

7° 0' 44.693" LS dan 109° 7' 34.151" BT yang terletak pada Sudut tanah sawah warga ;

- v. Dari TK 33.28.06.2011-10.2002-007 dengan koordinat 7° 0' 44.693" LS dan 109° 7' 34.151" BT dilanjutkan mengarah ke Tenggara Melalui tanah sawah warga sampai pada TK 33.28.06.2011-10.2002-008 dengan koordinat 7° 0' 45.790" LS dan 109° 7' 34.413" BT yang terletak pada Sudut tanah sawah warga ;
- w. Dari TK 33.28.06.2011-10.2002-008 dengan koordinat 7° 0' 45.790" LS dan 109° 7' 34.413" BT dilanjutkan mengarah ke Timur Laut Melalui tanah sawah warga dan Jalan Merapi sampai pada TK 33.28.06.2011-10.2002-009 dengan koordinat 7° 0' 45.026" LS dan 109° 7' 47.189" BT yang terletak pada Sudut tanah sawah warga ;
- x. Dari TK 33.28.06.2011-10.2002-009 dengan koordinat 7° 0' 45.026" LS dan 109° 7' 47.189" BT dilanjutkan mengarah ke Utara Melalui tanah sawah warga sampai pada TK 33.28.06.2011-10.2002-010 dengan koordinat 7° 0' 44.796" LS dan 109° 7' 47.212" BT yang terletak pada Sudut tanah sawah warga ;
- y. Dari TK 33.28.06.2011-10.2002-010 dengan koordinat 7° 0' 44.796" LS dan 109° 7' 47.212" BT dilanjutkan mengarah ke Timur Melalui tanah sawah warga sampai pada TK 33.28.06.2011-10.2002-011 dengan koordinat 7° 0' 44.824" LS dan 109° 7' 47.719" BT yang terletak pada tengah (as) jalan Rel Kereta api ;
- z. Dari TK 33.28.06.2011-10.2002-011 dengan koordinat 7° 0' 44.824" LS dan 109° 7' 47.719" BT dilanjutkan mengarah ke Utara Menyusuri tengah (as) jalan Rel Kereta Api sampai pada TK 33.28.06.2011-10.2002-012 dengan koordinat 7° 0' 38.897" LS dan 109° 7' 47.665" BT yang terletak pada tengah (as) jalan Rel Kereta api ;
- aa. Dari TK 33.28.06.2011-10.2002-012 dengan koordinat 7° 0' 38.897" LS dan 109° 7' 47.665" BT dilanjutkan mengarah ke Tenggara Melalui tanah warga dan tengah (as) jalan lingkungan sampai pada TK 33.28.06.2011-10.2002-013 dengan koordinat 7° 0' 39.258" LS dan 109° 7' 51.273" BT yang terletak pada tengah (as) jalan lingkungan ;
- bb. Dari TK 33.28.06.2011-10.2002-013 dengan koordinat 7° 0' 39.258" LS dan 109° 7' 51.273" BT dilanjutkan mengarah ke Selatan Melalui tanah sawah warga dan tengah (as) jalan lingkungan sampai pada TK 33.28.06.2011-10.2002-014 dengan koordinat 7° 0' 45.098" LS dan 109° 7' 50.968" BT yang terletak pada Sudut tanah sawah warga ;
- cc. Dari TK 33.28.06.2011-10.2002-014 dengan koordinat

7° 0' 45.098" LS dan 109° 7' 50.968" BT dilanjutkan mengarah ke Timur Melalui tanah sawah warga sampai pada TK 33.28.06.2011-10.2002-015 dengan koordinat 7° 0' 45.268" LS dan 109° 7' 52.550" BT yang terletak pada Sudut tanah sawah warga ;

- dd. Dari TK 33.28.06.2011-10.2002-015 dengan koordinat 7° 0' 45.268" LS dan 109° 7' 52.550" BT dilanjutkan mengarah ke Selatan Melalui tanah sawah warga sampai pada TK 33.28.06.2011-10.2002-016 dengan koordinat 7° 0' 45.716" LS dan 109° 7' 52.523" BT yang terletak pada Sudut tanah sawah warga ;
- ee. Dari TK 33.28.06.2011-10.2002-016 dengan koordinat 7° 0' 45.716" LS dan 109° 7' 52.523" BT dilanjutkan mengarah ke Timur Melalui tanah sawah warga sampai pada TK 33.28.06.2011-10.2002-017 dengan koordinat 7° 0' 45.813" LS dan 109° 7' 53.033" BT yang terletak pada Sudut tanah sawah warga ;
- ff. Dari TK 33.28.06.2011-10.2002-017 dengan koordinat 7° 0' 45.813" LS dan 109° 7' 53.033" BT dilanjutkan mengarah ke Tenggara Melalui tanah sawah warga sampai pada TK 33.28.06.2011-10.2002-018 dengan koordinat 7° 0' 46.867" LS dan 109° 7' 53.140" BT yang terletak pada Sudut tanah sawah warga ;
- gg. Dari TK 33.28.06.2011-10.2002-018 dengan koordinat 7° 0' 46.867" LS dan 109° 7' 53.140" BT dilanjutkan mengarah ke Barat Melalui tanah sawah warga sampai pada TK 33.28.06.2011-10.2002-019 dengan koordinat 7° 0' 46.842" LS dan 109° 7' 52.770" BT yang terletak pada Sudut tanah sawah warga ;
- hh. Dari TK 33.28.06.2011-10.2002-019 dengan koordinat 7° 0' 46.842" LS dan 109° 7' 52.770" BT dilanjutkan mengarah ke Selatan Melalui tanah sawah warga sampai pada TK 33.28.06.2011-10.2002-020 dengan koordinat 7° 0' 47.562" LS dan 109° 7' 52.706" BT yang terletak pada Sudut tanah sawah warga ;
- ii. Dari TK 33.28.06.2011-10.2002-020 dengan koordinat 7° 0' 47.562" LS dan 109° 7' 52.706" BT dilanjutkan mengarah ke Timur Melalui tanah sawah warga sampai pada TK 33.28.06.2011-10.2002-021 dengan koordinat 7° 0' 47.608" LS dan 109° 7' 53.181" BT yang terletak pada Sudut tanah sawah warga
- jj. Dari TK 33.28.06.2011-10.2002-021 dengan koordinat 7° 0' 47.608" LS dan 109° 7' 53.181" BT dilanjutkan mengarah ke Tenggara Melalui tanah sawah warga sampai pada TK 33.28.06.2011-10.2002-022 dengan koordinat 7° 0' 50.820" LS dan 109° 7' 53.325" BT yang terletak pada Sudut tanah sawah warga ;
- kk. Dari TK 33.28.06.2011-10.2002-022 dengan koordinat 7° 0' 50.820" LS dan 109° 7' 53.325" BT dilanjutkan

mengarah ke Timur Melalui tanah sawah warga sampai pada TK 33.28.06.2011-10.2002-023 dengan koordinat $7^{\circ} 0' 50.887''$ LS dan $109^{\circ} 7' 54.065''$ BT yang terletak pada Sudut tanah sawah warga ;

- ll. Dari TK 33.28.06.2011-10.2002-023 dengan koordinat $7^{\circ} 0' 50.887''$ LS dan $109^{\circ} 7' 54.065''$ BT dilanjutkan mengarah ke Tenggara Melalui tanah sawah warga sampai pada TK 33.28.06.2011-10.2002-024 dengan koordinat $7^{\circ} 0' 52.206''$ LS dan $109^{\circ} 7' 54.636''$ BT yang terletak pada Sudut tanah sawah warga ;
- mm. Dari TK 33.28.06.2011-10.2002-024 dengan koordinat $7^{\circ} 0' 52.206''$ LS dan $109^{\circ} 7' 54.636''$ BT dilanjutkan mengarah ke Timur Melalui tanah sawah warga sampai pada TK 33.28.06.2011-10.2002-025 dengan koordinat $7^{\circ} 0' 52.149''$ LS dan $109^{\circ} 7' 59.246''$ BT yang terletak pada tengah (as) Jalan W.R. Supratman ;
- nn. Dari TK 33.28.06.2011-10.2002-025 dengan koordinat $7^{\circ} 0' 52.149''$ LS dan $109^{\circ} 7' 59.246''$ BT dilanjutkan mengarah ke Utara Menyusuri tengah (as) Jalan W.R. Supratman sampai pada TK 33.28.06.2010-06.2011-10.2002-000 dengan koordinat $7^{\circ} 0' 50.654''$ LS dan $109^{\circ} 7' 59.321''$ BT yang terletak pada Simpul Batas antara Desa Pendawa Kecamatan Lebaksiu, Desa Jatimulya Kecamatan Lebaksiu, dan Desa Dukuhwringin Kecamatan Slawi ;
- oo. Dimulai dari TK 33.28.06.2010-06.2011-10.2002-000 dengan koordinat $7^{\circ} 0' 50.654''$ LS dan $109^{\circ} 7' 59.321''$ BT yang merupakan Simpul Batas antara Desa Pendawa Kecamatan Lebaksiu, Desa Jatimulya Kecamatan Lebaksiu, dan Desa Dukuhwringin Kecamatan Slawi lalu dilanjutkan mengarah ke Utara Menyusuri tengah (as) Jalan W.R. Supratman sampai pada TK 33.28.06.2010-10.2002-001 dengan koordinat $7^{\circ} 0' 41.391''$ LS dan $109^{\circ} 7' 59.719''$ BT yang terletak pada tengah (as) Jalan W.R. Supratman ;
- pp. Dari TK 33.28.06.2010-10.2002-001 dengan koordinat $7^{\circ} 0' 41.391''$ LS dan $109^{\circ} 7' 59.719''$ BT dilanjutkan mengarah ke Timur Menyusuri tengah (as) jalan lingkungan dan tanah warga sampai pada TK 33.28.06.2010-10.2002-002 dengan koordinat $7^{\circ} 0' 41.791''$ LS dan $109^{\circ} 8' 4.090''$ BT yang terletak pada tengah (as) jalan akses makam Desa ;
- qq. Dari TK 33.28.06.2010-10.2002-002 dengan koordinat $7^{\circ} 0' 41.791''$ LS dan $109^{\circ} 8' 4.090''$ BT dilanjutkan mengarah ke Selatan Melalui tanah makam Desa sampai pada TK 33.28.06.2010-10.2002-003 dengan koordinat $7^{\circ} 0' 42.182''$ LS dan $109^{\circ} 8' 4.030''$ BT yang terletak pada sudut tanah makam Desa ;

- rr. Dari TK 33.28.06.2010-10.2002-003 dengan koordinat $7^{\circ} 0' 42.182''$ LS dan $109^{\circ} 8' 4.030''$ BT dilanjutkan mengarah ke Tenggara Melalui tanah makam Desa sampai pada TK 33.28.06.2010-10.2002-004 dengan koordinat $7^{\circ} 0' 42.456''$ LS dan $109^{\circ} 8' 4.733''$ BT yang terletak pada tengah (as) jalan lingkungan ;
- ss. Dari TK 33.28.06.2010-10.2002-004 dengan koordinat $7^{\circ} 0' 42.456''$ LS dan $109^{\circ} 8' 4.733''$ BT dilanjutkan mengarah ke Barat Daya Melalui tanah makam Desa sampai pada TK 33.28.06.2010-10.2002-005 dengan koordinat $7^{\circ} 0' 48.294''$ LS dan $109^{\circ} 8' 4.729''$ BT yang terletak pada tengah (as) tikungan saluran irigasi ;
- tt. Dari TK 33.28.06.2010-10.2002-005 dengan koordinat $7^{\circ} 0' 48.294''$ LS dan $109^{\circ} 8' 4.729''$ BT dilanjutkan mengarah ke Timur Melalui tanah warga sampai pada TK 33.28.06.2010-10.2002-006 dengan koordinat $7^{\circ} 0' 48.516''$ LS dan $109^{\circ} 8' 13.640''$ BT yang terletak pada tengah (as) tikungan Sungai/Kali Wadas ;
- uu. Dari TK 33.28.06.2010-10.2002-006 dengan koordinat $7^{\circ} 0' 48.516''$ LS dan $109^{\circ} 8' 13.640''$ BT dilanjutkan mengarah ke utara Menyusuri tengah (as) Sungai/Kali Wadas sampai pada TK 33.28.06.2010-10.2002-10.2003-000 dengan koordinat $7^{\circ} 0' 33.682''$ LS dan $109^{\circ} 8' 15.004''$ BT yang terletak pada Simpul Batas antara Desa Pendawa Kecamatan Lebaksiu, Desa Dukuhwringin Kecamatan Slawi, dan Desa Dukuhsalam Kecamatan Slawi ;
- vv. Dimulai dari TK 33.28.06.2010-10.2002-10.2003-000 dengan koordinat $7^{\circ} 0' 34.283''$ LS dan $109^{\circ} 8' 14.590''$ BT yang merupakan Simpul Batas antara Desa Pendawa Kecamatan Lebaksiu, Desa Dukuhwringin Kecamatan Slawi, dan Desa Dukuhsalam Kecamatan Slawi lalu dilanjutkan mengarah ke Timur Laut Menyusuri tengah (as) Sungai/Kali Wadas sampai pada TK 33.28.10.2002-10.2003-10.2004-000 dengan koordinat $7^{\circ} 0' 10.658''$ LS dan $109^{\circ} 8' 19.276''$ BT yang terletak pada Simpul Batas antara Desa Dukuhwringin, Desa Dukuhsalam, dan Desa Slawi Kulon Kecamatan Slawi ;
- ww. Dimulai dari TK 33.28.10.2002-10.2003-10.2004-000 dengan koordinat $7^{\circ} 0' 10.658''$ LS dan $109^{\circ} 8' 19.276''$ BT yang merupakan Simpul Batas antara Desa Dukuhwringin, Desa Dukuhsalam, dan Desa Slawi Kulon Kecamatan Slawi lalu dilanjutkan mengarah ke Barat Laut Menyusuri tengah (as) jalan lingkungan sampai pada TK 33.28.10.2002-10.2004-001 dengan koordinat $7^{\circ} 0' 10.204''$ LS dan $109^{\circ} 8' 17.389''$ BT yang terletak pada tengah (as) Jalan dr. Wahidin Sudirohusodo ;
- xx. Dari TK 33.28.10.2002-10.2004-001 dengan koordinat $7^{\circ} 0' 10.204''$ LS dan $109^{\circ} 8' 17.389''$ BT dilanjutkan

mengarah ke Barat Daya Menyusuri tengah (as) jalan lingkungan sampai pada TK 33.28.10.2002-10.2004-003 dengan koordinat $7^{\circ} 0' 9.982''$ LS dan $109^{\circ} 8' 13.867''$ BT yang terletak pada sudut tanah sawah warga ;

- yy. Dari TK 33.28.10.2002-10.2004-003 dengan koordinat $7^{\circ} 0' 9.982''$ LS dan $109^{\circ} 8' 13.867''$ BT dilanjutkan mengarah ke Utara Melalui tanah sawah warga sampai pada TK 33.28.10.2002-10.2004-004 dengan koordinat $6^{\circ} 59' 57.092''$ LS dan $109^{\circ} 8' 14.177''$ BT yang terletak pada sudut tanah sawah warga ;
- zz. Dari TK 33.28.10.2002-10.2004-004 dengan koordinat $6^{\circ} 59' 57.092''$ LS dan $109^{\circ} 8' 14.177''$ BT dilanjutkan mengarah ke Timur Melalui tanah sawah warga sampai pada TK 33.28.10.2002-10.2004-005 dengan koordinat $6^{\circ} 59' 57.277''$ LS dan $109^{\circ} 8' 16.515''$ BT yang terletak pada sudut tanah sawah warga ;
- aaa. Dari TK 33.28.10.2002-10.2004-005 dengan koordinat $6^{\circ} 59' 57.277''$ LS dan $109^{\circ} 8' 16.515''$ BT dilanjutkan mengarah ke Utara Melalui tanah sawah warga sampai pada TK 33.28.10.2002-10.2004-006 dengan koordinat $6^{\circ} 59' 53.317''$ LS dan $109^{\circ} 8' 16.674''$ BT yang terletak pada tengah (as) jalan lingkungan ;
- bbb. Dari TK 33.28.10.2002-10.2004-006 dengan koordinat $6^{\circ} 59' 53.317''$ LS dan $109^{\circ} 8' 16.674''$ BT dilanjutkan mengarah ke Barat Menyusuri tengah (as) jalan lingkungan sampai pada TK 33.28.10.2002-10.2004-007 dengan koordinat $6^{\circ} 59' 53.238''$ LS dan $109^{\circ} 8' 15.860''$ BT yang terletak pada tengah (as) jalan lingkungan ;
- ccc. Dari TK 33.28.10.2002-10.2004-007 dengan koordinat $6^{\circ} 59' 53.238''$ LS dan $109^{\circ} 8' 15.860''$ BT dilanjutkan mengarah ke Barat Laut Menyusuri tengah (as) saluran air sampai pada TK 33.28.10.2002-10.2004-008 dengan koordinat $6^{\circ} 59' 50.087''$ LS dan $109^{\circ} 8' 15.225''$ BT yang terletak pada sudut tanah warga ;
- ddd. Dari TK 33.28.10.2002-10.2004-008 dengan koordinat $6^{\circ} 59' 50.087''$ LS dan $109^{\circ} 8' 15.225''$ BT dilanjutkan mengarah ke Barat Daya Menyusuri tengah (as) saluran air sampai pada TK 33.28.10.2002-10.2004-009 dengan koordinat $6^{\circ} 59' 50.312''$ LS dan $109^{\circ} 8' 13.859''$ BT yang terletak pada tengah (as) jalan lingkungan ;
- eee. Dari TK 33.28.10.2002-10.2004-009 dengan koordinat $6^{\circ} 59' 50.312''$ LS dan $109^{\circ} 8' 13.859''$ BT dilanjutkan mengarah ke Barat Menyusuri tengah (as) jalan lingkungan sampai pada TK 33.28.10.2002-10.2004-010 dengan koordinat $6^{\circ} 59' 50.266''$ LS dan $109^{\circ} 8' 13.373''$ BT yang terletak pada tengah (as) jalan

lingkungan ;

- fff. Dari TK 33.28.10.2002-10.2004-010 dengan koordinat $6^{\circ} 59' 50.266''$ LS dan $109^{\circ} 8' 13.373''$ BT dilanjutkan mengarah ke Utara Menyusuri tengah (as) saluran air sampai pada TK 33.28.10.2002-10.2004-011 dengan koordinat $6^{\circ} 59' 49.415''$ LS dan $109^{\circ} 8' 13.051''$ BT yang terletak pada tengah (as) saluran irigasi ;
- ggg. Dari TK 33.28.10.2002-10.2004-011 dengan koordinat $6^{\circ} 59' 49.415''$ LS dan $109^{\circ} 8' 13.051''$ dilanjutkan mengarah ke Barat Melalui tanah sawah warga sampai pada TK 33.28.10.2002-10.2004-012 dengan koordinat $6^{\circ} 59' 48.406''$ LS dan $109^{\circ} 8' 4.659''$ BT yang terletak pada persimpangan antara jalan lingkungan dengan Jalan R.A. Kartini ;
- hhh. Dari TK 33.28.10.2002-10.2004-012 dengan koordinat $6^{\circ} 59' 48.406''$ LS dan $109^{\circ} 8' 4.659''$ BT dilanjutkan mengarah ke Timur Laut Menyusuri tengah (as) Jalan R.A. Kartini sampai pada TK 33.28.10.2002-10.2004-013 dengan koordinat $6^{\circ} 59' 46.781''$ LS dan $109^{\circ} 8' 5.185''$ BT yang terletak pada persimpangan antara Jalan R.A. Kartini dengan jalan lingkungan ;
- iii. Dari TK 33.28.10.2002-10.2004-013 dengan koordinat $6^{\circ} 59' 46.781''$ LS dan $109^{\circ} 8' 5.185''$ BT dilanjutkan mengarah ke Barat Menyusuri tengah (as) jalan lingkungan sampai pada TK 33.28.10.2002-10.2004-014 dengan koordinat $6^{\circ} 59' 46.753''$ LS dan $109^{\circ} 8' 3.917''$ BT yang terletak pada tengah (as) jalan lingkungan ;
- jjj. Dari TK 33.28.10.2002-10.2004-014 dengan koordinat $6^{\circ} 59' 46.753''$ LS dan $109^{\circ} 8' 3.917''$ BT dilanjutkan mengarah ke Utara Menyusuri tengah (as) jalan lingkungan sampai pada TK 33.28.10.2002-10.2004-015 dengan koordinat $6^{\circ} 59' 46.051''$ LS dan $109^{\circ} 8' 3.884''$ BT yang terletak pada tengah (as) jalan lingkungan ;
- kkk. Dari TK 33.28.10.2002-10.2004-015 dengan koordinat $6^{\circ} 59' 46.051''$ LS dan $109^{\circ} 8' 3.884''$ BT dilanjutkan mengarah ke Barat Melalui tanah warga sampai pada TK 33.28.10.2002-10.2004-016 dengan koordinat $6^{\circ} 59' 46.098''$ LS dan $109^{\circ} 8' 3.105''$ BT yang terletak pada sudut tanah warga ;
- lll. Dari TK 33.28.10.2002-10.2004-016 dengan koordinat $6^{\circ} 59' 46.098''$ LS dan $109^{\circ} 8' 3.105''$ BT dilanjutkan mengarah ke Barat Laut Melalui tanah warga sampai pada TK 33.28.10.2002-10.2004-017 dengan koordinat $6^{\circ} 59' 45.820''$ LS dan $109^{\circ} 8' 3.057''$ BT yang terletak pada sudut tanah warga ;
- mmm. Dari TK 33.28.10.2002-10.2004-017 dengan koordinat $6^{\circ} 59' 45.820''$ LS dan $109^{\circ} 8' 3.057''$ BT dilanjutkan

mengarah ke Barat Menyusuri tengah (as) jalan lingkungan sampai pada TK 33.28.10.2002-10.2004-018 dengan koordinat $6^{\circ} 59' 45.867''$ LS dan $109^{\circ} 8' 2.466''$ BT yang terletak pada sudut tanah warga ;

- nnn. Dari TK 33.28.10.2002-10.2004-018 dengan koordinat $6^{\circ} 59' 45.867''$ LS dan $109^{\circ} 8' 2.466''$ BT dilanjutkan mengarah ke Utara Melalui tanah warga sampai pada TK 33.28.10.2002-10.2004-019 dengan koordinat $6^{\circ} 59' 44.993''$ LS dan $109^{\circ} 8' 2.389''$ BT yang terletak pada tengah (as) Jalan Jatayu B ;
- ooo. Dari TK 33.28.10.2002-10.2004-019 dengan koordinat $6^{\circ} 59' 44.993''$ LS dan $109^{\circ} 8' 2.389''$ BT dilanjutkan mengarah ke Barat Menyusuri tengah (as) Jalan Jatayu B sampai pada TK 33.28.10.2002-10.2004-020 dengan koordinat $6^{\circ} 59' 45.081''$ LS dan $109^{\circ} 7' 59.525''$ BT yang terletak pada persimpangan antara Jalan Jatayu B dengan jalan lingkungan Perumahan Dinas Mako Brigif-4/Dewa Ratna ;
- ppp. Dari TK 33.28.10.2002-10.2004-020 dengan koordinat $6^{\circ} 59' 45.081''$ LS dan $109^{\circ} 7' 59.525''$ BT dilanjutkan mengarah ke Barat Laut Menyusuri tengah (as) jalan lingkungan Perumahan Dinas Mako Brigif-4/Dewa Ratna sampai pada TK 33.28.10.2002-10.2004-021 dengan koordinat $6^{\circ} 59' 42.704''$ LS dan $109^{\circ} 7' 59.284''$ BT yang terletak pada tengah (as) jalan lingkungan Perumahan Dinas Mako Brigif-4/Dewa Ratna ;
- qqq. Dari TK 33.28.10.2002-10.2004-021 dengan koordinat $6^{\circ} 59' 42.704''$ LS dan $109^{\circ} 7' 59.284''$ BT dilanjutkan mengarah ke Timur Melalui tanah warga sampai pada TK 33.28.10.2002-10.2004-022 dengan koordinat $6^{\circ} 59' 42.792''$ LS dan $109^{\circ} 8' 2.576''$ BT yang terletak pada sudut tanah Mako Brigif-4/Dewa Ratna ;
- rrr. Dari TK 33.28.10.2002-10.2004-022 dengan koordinat $6^{\circ} 59' 42.792''$ LS dan $109^{\circ} 8' 2.576''$ BT dilanjutkan mengarah ke Barat Laut Melalui tanah warga dan tanah Perumahan Dinas Mako Brigif-4/Dewa Ratna sampai pada TK 33.28.10.2002-10.2004-023 dengan koordinat $6^{\circ} 59' 39.354''$ LS dan $109^{\circ} 8' 1.999''$ BT yang terletak pada sudut tanah Mako Brigif-4/Dewa Ratna ;
- sss. Dari TK 33.28.10.2002-10.2004-023 dengan koordinat $6^{\circ} 59' 39.354''$ LS dan $109^{\circ} 8' 1.999''$ BT dilanjutkan mengarah ke Timur Melalui tanah Perumahan Dinas Mako Brigif-4/Dewa Ratna sampai pada TK 33.28.10.2002-10.2004-024 dengan koordinat $6^{\circ} 59' 39.092''$ LS dan $109^{\circ} 8' 4.439''$ BT yang terletak pada tengah (as) Jalan R.A. Kartini ;
- ttt. Dari TK 33.28.10.2002-10.2004-024 dengan koordinat $6^{\circ} 59' 39.092''$ LS dan $109^{\circ} 8' 4.439''$ BT dilanjutkan mengarah ke Utara Menyusuri tengah (as) Jalan R.A.

Kartini dan tengah (as) Jalan KH. Wahid Hasyim sampai pada TK 33.28.10.2002-10.2004-025 dengan koordinat $6^{\circ} 59' 31.135''$ LS dan $109^{\circ} 8' 4.528''$ BT yang terletak pada persimpangan antara Jalan KH. Wahid Hasyim dengan Jalan Nuri 3 ;

- uuu. Dari TK 33.28.10.2002-10.2004-025 dengan koordinat $6^{\circ} 59' 31.135''$ LS dan $109^{\circ} 8' 4.528''$ BT dilanjutkan mengarah ke Barat Menyusuri tengah (as) Jalan Nuri 3 sampai pada TK 33.28.10.2001-10.2004-000 dengan koordinat $6^{\circ} 59' 31.615''$ LS dan $109^{\circ} 7' 57.425''$ BT yang terletak pada Simpul Batas antara Desa Kalisapu, Desa Dukuhwringin, dan Desa Slawi Kulon Kecamatan Slawi ;

Bagian Ketiga
Batas Desa Dukuhsalam

Pasal 7

Batas Desa Dukuhsalam sebagaimana dimaksud dalam Pasal 2 huruf c sebagai berikut:

- a. Batas Utara : Kelurahan Slawi Wetan Kecamatan Slawi ;
- b. Batas Barat : Desa Slawi Kulon dan Desa Dukuhwringin Kecamatan Slawi ;
- c. Batas Selatan : Desa Pendawa Kecamatan Lebaksiu ;
- d. Batas Timur : Desa Penusupan Kecamatan Pangkah ;

Pasal 8

Batas Desa Dukuhsalam sebagaimana dimaksud dalam Pasal 3 dimulai dari :

- a. Dimulai dari TK 33.28.09.2005-10.1010-10.2003-000 dengan koordinat $6^{\circ} 59' 53.056''$ LS dan $109^{\circ} 8' 38.860''$ BT yang merupakan Simpul Batas antara Desa Penusupan Kecamatan Pangkah, Kelurahan Slawi Wetan Kecamatan Slawi, dan Desa Dukuhsalam Kecamatan Slawi dilanjutkan mengarah ke Barat Melalui tanah sawah warga sampai pada TK 33.28.10.1010-10.2003-001 dengan koordinat $6^{\circ} 59' 52.807''$ LS dan $109^{\circ} 8' 35.471''$ BT yang terletak pada sudut tanah sawah warga ;
- b. Dari TK 33.28.10.1010-10.2003-001 dengan koordinat $6^{\circ} 59' 52.807''$ LS dan $109^{\circ} 8' 35.471''$ BT dilanjutkan mengarah ke Barat Daya Melalui tanah sawah warga sampai pada TK 33.28.10.1010-10.2003-002 dengan koordinat $6^{\circ} 59' 53.526''$ LS dan $109^{\circ} 8' 34.606''$ BT yang terletak pada sudut tanah sawah warga ;
- c. Dari TK 33.28.10.1010-10.2003-002 dengan koordinat $6^{\circ} 59' 53.526''$ LS dan $109^{\circ} 8' 34.606''$ BT dilanjutkan mengarah ke Barat Melalui tanah warga sampai pada TK 33.28.10.1010-10.2003-003 dengan koordinat 6°

59' 53.053" LS dan 109° 8' 32.173" BT yang terletak pada tengah (as) Jalan Serayu ;

- d. Dari TK 33.28.10.1010-10.2003-003 dengan koordinat 6° 59' 53.053" LS dan 109° 8' 32.173" BT dilanjutkan mengarah ke Utara menyusuri tengah (as) Jalan Serayu sampai pada TK 33.28.10.1010-10.2003-004 dengan koordinat 6° 59' 52.794" LS dan 109° 8' 32.196" BT yang terletak pada tengah (as) Jalan Serayu ;
- e. Dari TK 33.28.10.1010-10.2003-004 dengan koordinat 6° 59' 52.794" LS dan 109° 8' 32.196" BT dilanjutkan mengarah ke Barat menyusuri tengah (as) jalan lingkungan sampai pada TK 33.28.10.1010-10.2003-005 dengan koordinat 6° 59' 52.705" LS dan 109° 8' 31.954" BT yang terletak pada tengah (as) jembatan jalan lingkungan dan saluran air ;
- f. Dari TK 33.28.10.1010-10.2003-005 dengan koordinat 6° 59' 52.705" LS dan 109° 8' 31.954" BT dilanjutkan mengarah ke Barat Daya menyusuri tengah (as) saluran air sampai pada TK 33.28.10.1010-10.2003-006 dengan koordinat 6° 59' 54.578" LS dan 109° 8' 30.139" BT yang terletak pada tengah (as) jembatan jalan lingkungan dan saluran air ;
- g. Dari TK 33.28.10.1010-10.2003-006 dengan koordinat 6° 59' 54.578" LS dan 109° 8' 30.139" BT dilanjutkan mengarah ke Tenggara menyusuri tengah (as) jalan lingkungan sampai pada TK 33.28.10.1010-10.2003-007 dengan koordinat 6° 59' 54.999" LS dan 109° 8' 30.544" BT yang terletak pada tengah (as) jalan lingkungan ;
- h. Dari TK 33.28.10.1010-10.2003-007 dengan koordinat 6° 59' 54.999" LS dan 109° 8' 30.544" BT dilanjutkan mengarah ke Timur menyusuri tengah (as) jalan lingkungan sampai pada TK 33.28.10.1010-10.2003-008 dengan koordinat 6° 59' 55.021" LS dan 109° 8' 30.727" BT yang terletak pada tengah (as) jalan lingkungan ;
- i. Dari TK 33.28.10.1010-10.2003-008 dengan koordinat 6° 59' 55.021" LS dan 109° 8' 30.727" BT dilanjutkan mengarah ke Selatan Melalui tanah warga sampai pada TK 33.28.10.1010-10.2003-009 dengan koordinat 6° 59' 56.051" LS dan 109° 8' 30.596" BT yang terletak pada sudut tanah warga ;
- j. Dari TK 33.28.10.1010-10.2003-009 dengan koordinat 6° 59' 56.051" LS dan 109° 8' 30.596" BT dilanjutkan mengarah ke Barat menyusuri tengah (as) saluran air sampai pada TK 33.28.10.1010-10.2003-10.2004-000 dengan koordinat 6° 59' 55.683" LS dan 109° 8' 28.352" BT yang terletak pada Simpul Batas antara Kelurahan Slawi Wetan, Desa Dukuhsalam, dan Desa

Slawi Kulon Kecamatan Slawi ;

- k. Dimulai dari TK 33.28.10.1010-10.2003-10.2004-000 dengan koordinat $6^{\circ} 59' 55.683''$ LS dan $109^{\circ} 8' 28.352''$ BT yang merupakan Simpul Batas antara Kelurahan Slawi Wetan, Desa Dukuhsalam, dan Desa Slawi Kulon Kecamatan Slawi dilanjutkan mengarah ke Barat Daya menyusuri tengah (as) saluran air sampai pada TK 33.28.10.2003-10.2004-001 dengan koordinat $6^{\circ} 59' 56.255''$ LS dan $109^{\circ} 8' 28.303''$ BT yang terletak pada tengah (as) saluran air ;
- l. Dari TK 33.28.10.2003-10.2004-001 dengan koordinat $6^{\circ} 59' 56.255''$ LS dan $109^{\circ} 8' 28.303''$ BT dilanjutkan mengarah ke Barat Melalui tanah warga sampai pada TK 33.28.10.2003-10.2004-002 dengan koordinat $6^{\circ} 59' 56.305''$ LS dan $109^{\circ} 8' 26.674''$ BT yang terletak pada tengah (as) Jalan Gatot Subroto ;
- m. Dari TK 33.28.10.2003-10.2004-002 dengan koordinat $6^{\circ} 59' 56.305''$ LS dan $109^{\circ} 8' 26.674''$ BT dilanjutkan mengarah ke Utara menyusuri tengah (as) Jalan Gatot Subroto sampai pada TK 33.28.10.2003-10.2004-003 dengan koordinat $6^{\circ} 59' 53.135''$ LS dan $109^{\circ} 8' 26.899''$ BT yang terletak pada tengah (as) Jalan Gatot Subroto ;
- n. Dari TK 33.28.10.2003-10.2004-003 dengan koordinat $6^{\circ} 59' 53.135''$ LS dan $109^{\circ} 8' 26.899''$ BT dilanjutkan mengarah ke Barat Laut Melalui tanah warga sampai pada TK 33.28.10.2003-10.2004-004 dengan koordinat $6^{\circ} 59' 52.633''$ LS dan $109^{\circ} 8' 26.384''$ BT yang terletak pada sudut tanah warga ;
- o. Dari TK 33.28.10.2003-10.2004-004 dengan koordinat $6^{\circ} 59' 52.633''$ LS dan $109^{\circ} 8' 26.384''$ BT dilanjutkan mengarah ke Barat Melalui tanah warga sampai pada TK 33.28.10.2003-10.2004-005 dengan koordinat $6^{\circ} 59' 52.412''$ LS dan $109^{\circ} 8' 24.554''$ BT yang terletak pada tengah (as) tikungan Sungai/Kali Wadas ;
- p. Dari TK 33.28.10.2003-10.2004-005 dengan koordinat $6^{\circ} 59' 52.412''$ LS dan $109^{\circ} 8' 24.554''$ BT dilanjutkan mengarah ke Barat Daya menyusuri tengah (as) Sungai/Kali Wadas sampai pada TK 33.28.10.2002-10-2003-10.2004-000 dengan koordinat $7^{\circ} 0' 10.658''$ LS dan $109^{\circ} 8' 19.276''$ BT yang terletak pada Simpul Batas antara Desa Dukuhwringin, Desa Dukuhsalam, dan Desa Slawi Kulon Kecamatan Slawi ;
- q. Dimulai dari TK 33.28.06.2010-10.2002-10.2003-000 dengan koordinat $7^{\circ} 0' 34.283''$ LS dan $109^{\circ} 8' 14.590''$ BT yang merupakan Simpul Batas antara Desa Pendawa Kecamatan Lebaksiu, Desa Dukuhwringin Kecamatan Slawi, dan Desa Dukuhsalam Kecamatan Slawi dilanjutkan mengarah ke Timur Laut Menyusuri tengah (as) Sungai/Kali Wadas sampai pada TK

33.28.10.2002-10-2003-10.2004-000 dengan koordinat $7^{\circ} 0' 10.658''$ LS dan $109^{\circ} 8' 19.276''$ BT yang terletak pada Simpul Batas antara Desa Dukuhwringin , Desa Dukuh salam, dan Desa Slawi Kulon Kecamatan Slawi ;

- r. Dimulai dari TK 33.28.06.2010-10.2002-10.2003-000 dengan koordinat $7^{\circ} 0' 34.283''$ LS dan $109^{\circ} 8' 14.590''$ BT yang merupakan Simpul Batas antara Desa Pendawa Kecamatan Lebaksiu, Desa Dukuhwringin Kecamatan Slawi, dan Desa Dukuh salam Kecamatan Slawi dilanjutkan mengarah ke Timur Melalui tanah warga sampai pada TK 33.28.06.2010-10.2003-001 dengan koordinat $7^{\circ} 0' 34.767''$ LS dan $109^{\circ} 8' 16.452''$ BT yang terletak pada tengah (as) Jalan Slamet ;
- s. Dari TK 33.28.06.2010-10.2003-001 dengan koordinat $7^{\circ} 0' 34.767''$ LS dan $109^{\circ} 8' 16.452''$ BT dilanjutkan mengarah ke Timur Laut menyusuri tengah (as) Jalan Slamet sampai pada TK 33.28.06.2010-10.2003-002 dengan koordinat $7^{\circ} 0' 33.420''$ LS dan $109^{\circ} 8' 17.095''$ BT yang terletak pada tengah (as) Jalan Slamet ;
- t. Dari TK 33.28.06.2010-10.2003-002 dengan koordinat $7^{\circ} 0' 33.420''$ LS dan $109^{\circ} 8' 17.095''$ BT dilanjutkan mengarah ke Timur Melalui tanah warga sampai pada TK 33.28.06.2010-10.2003-003 dengan koordinat $7^{\circ} 0' 31.430''$ LS dan $109^{\circ} 8' 27.317''$ BT yang terletak pada tengah (as) Jalan Gatot Subroto ;
- u. Dari TK 33.28.06.2010-10.2003-003 dengan koordinat $7^{\circ} 0' 31.430''$ LS dan $109^{\circ} 8' 27.317''$ BT dilanjutkan mengarah ke Selatan menyusuri as jalan Gatot Subroto sampai pada TK 33.28.06.2010-10.2003-004 dengan koordinat $7^{\circ} 0' 37.452''$ LS dan $109^{\circ} 8' 28.270''$ BT yang terletak pada tengah (as) Jalan Gatot Subroto ;
- v. Dari TK 33.28.06.2010-10.2003-004 dengan koordinat $7^{\circ} 0' 37.452''$ LS dan $109^{\circ} 8' 28.270''$ BT dilanjutkan mengarah ke Timur menyusuri tengah (as) jalan lingkungan sampai pada TK 33.28.06.2010-10.2003-005 dengan koordinat $7^{\circ} 0' 37.353''$ LS dan $109^{\circ} 8' 29.465''$ BT yang terletak pada tengah (as) jalan lingkungan ;
- w. Dari TK 33.28.06.2010-10.2003-005 dengan koordinat $7^{\circ} 0' 37.353''$ LS dan $109^{\circ} 8' 29.465''$ BT dilanjutkan mengarah ke Tenggara Melalui tanah sawah warga sampai pada TK 33.28.06.2010-10.2003-006 dengan koordinat $7^{\circ} 0' 37.637''$ LS dan $109^{\circ} 8' 34.749''$ BT yang terletak pada sudut tanah sawah warga
- x. Dari TK 33.28.06.2010-10.2003-006 dengan koordinat $7^{\circ} 0' 37.637''$ LS dan $109^{\circ} 8' 34.749''$ BT dilanjutkan mengarah ke Timur Melalui tanah sawah warga sampai pada TK 33.28.06.2010-10.2003-007 dengan

koordinat $7^{\circ} 0' 38.631''$ LS dan $109^{\circ} 8' 41.316''$ BT yang terletak pada sudut tanah sawah warga ;

- y. Dari pada TK 33.28.06.2010-10.2003-007 dengan koordinat $7^{\circ} 0' 38.631''$ LS dan $109^{\circ} 8' 41.316''$ BT dilanjutkan mengarah ke Utara Melalui tanah sawah warga sampai pada TK 33.28.06.2010-10.2003-008 dengan koordinat $7^{\circ} 0' 34.000''$ LS dan $109^{\circ} 8' 41.050''$ BT yang terletak pada sudut tanah sawah warga ;
- z. Dari TK 33.28.06.2010-10.2003-008 dengan koordinat $7^{\circ} 0' 34.000''$ LS dan $109^{\circ} 8' 41.050''$ BT dilanjutkan mengarah ke Timur Melalui tanah sawah warga sampai pada TK 33.28.06.2010-10.2003-009 dengan koordinat $7^{\circ} 0' 34.813''$ LS dan $109^{\circ} 8' 46.053''$ BT yang terletak pada sudut tanah sawah warga ;
- aa. Dari TK 33.28.06.2010-10.2003-009 dengan koordinat $7^{\circ} 0' 34.813''$ LS dan $109^{\circ} 8' 46.053''$ BT dilanjutkan mengarah ke Utara Melalui tanah sawah warga sampai pada TK 33.28.06.2010-10.2003-010 dengan koordinat $7^{\circ} 0' 33.854''$ LS dan $109^{\circ} 8' 46.166''$ BT yang terletak pada sudut tanah sawah warga ;
- bb. Dari TK 33.28.06.2010-10.2003-010 dengan koordinat $7^{\circ} 0' 33.854''$ LS dan $109^{\circ} 8' 46.166''$ BT dilanjutkan mengarah ke Timur Melalui tanah warga dan tengah (as) Sungai/Kali Gung sampai pada TK 33.28.06.2010-09.2005-10.2003-000 dengan koordinat $7^{\circ} 0' 34.011''$ LS dan $109^{\circ} 8' 47.792''$ BT yang terletak pada Simpul Batas antara Desa Pendawa Kecamatan Lebaksiu, Desa Penusupan Kecamatan Pangkah, dan Desa Dukuhsalam Kecamatan Slawi ;
- cc. Dimulai dari TK 33.28.06.2010-09.2005-10.2003-000 dengan koordinat $7^{\circ} 0' 34.011''$ LS dan $109^{\circ} 8' 47.792''$ BT yang merupakan Simpul Batas antara Desa Pendawa Kecamatan Lebaksiu, Desa Penusupan Kecamatan Pangkah, dan Desa Dukuhsalam Kecamatan Slawi dilanjutkan mengarah ke Timur Melalui tengah (as) Sungai/Kali Gung dan tanah warga sampai pada TK 33.28.09.2005-10.2003-001 dengan koordinat $7^{\circ} 0' 34.707''$ LS dan $109^{\circ} 8' 51.862''$ BT yang terletak pada sudut tanah sawah warga ;
- dd. Dari TK 33.28.09.2005-10.2003-001 dengan koordinat $7^{\circ} 0' 34.707''$ LS dan $109^{\circ} 8' 51.862''$ BT dilanjutkan mengarah ke Timur Laut menyusuri tengah (as) jalan lingkungan sampai pada TK 33.28.09.2005-10.2003-002 dengan koordinat $7^{\circ} 0' 28.629''$ LS dan $109^{\circ} 8' 53.261''$ BT yang terletak pada tengah (as) Jalan Lingkar Selatan Kota Slawi ;
- ee. Dari TK 33.28.09.2005-10.2003-002 dengan koordinat $7^{\circ} 0' 28.629''$ LS dan $109^{\circ} 8' 53.261''$ BT dilanjutkan mengarah ke Timur Laut menyusuri tengah (as) Jalan Lingkar Selatan Kota Slawi sampai pada TK

33.28.09.2005-10.2003-003 dengan koordinat 7° 0' 28.158" LS dan 109° 8' 53.963" BT yang terletak pada tengah (as) Jalan Lingkar Selatan Kota Slawi ;

- ff. Dari TK 33.28.09.2005-10.2003-003 dengan koordinat 7° 0' 28.158" LS dan 109° 8' 53.963" BT dilanjutkan mengarah ke Utara menyusuri tengah (as) jalan lingkungan sampai pada TK 33.28.09.2005-10.2003-004 dengan koordinat 7° 0' 25.503" LS dan 109° 8' 53.453" BT yang terletak pada tengah (as) jalan lingkungan ;
- gg. Dari TK 33.28.09.2005-10.2003-004 dengan koordinat 7° 0' 25.503" LS dan 109° 8' 53.453" BT dilanjutkan mengarah ke Timur Laut menyusuri tengah (as) jalan lingkungan sampai pada TK 33.28.09.2005-10.2003-005 dengan koordinat 7° 0' 25.211" LS dan 109° 8' 54.066" BT yang terletak pada tengah (as) jalan lingkungan ;
- hh. Dari TK 33.28.09.2005-10.2003-005 dengan koordinat 7° 0' 25.211" LS dan 109° 8' 54.066" BT dilanjutkan mengarah ke Utara menyusuri tengah (as) jalan lingkungan sampai pada TK 33.28.09.2005-10.2003-006 dengan koordinat 7° 0' 23.700" LS dan 109° 8' 53.435" BT yang terletak pada tengah (as) jalan lingkungan ;
- ii. Dari TK 33.28.09.2005-10.2003-006 dengan koordinat 7° 0' 23.700" LS dan 109° 8' 53.435" BT dilanjutkan mengarah ke Barat menyusuri tengah (as) jalan lingkungan sampai pada TK 33.28.09.2005-10.2003-007 dengan koordinat 7° 0' 23.771" LS dan 109° 8' 52.729" BT yang terletak pada tengah (as) jalan lingkungan ;
- jj. Dari TK 33.28.09.2005-10.2003-007 dengan koordinat 7° 0' 23.771" LS dan 109° 8' 52.729" BT dilanjutkan mengarah ke Barat Daya menyusuri tengah (as) jalan lingkungan sampai pada TK 33.28.09.2005-10.2003-008 dengan koordinat 7° 0' 24.357" LS dan 109° 8' 52.601" BT yang terletak pada tengah (as) jalan lingkungan ;
- kk. Dari TK 33.28.09.2005-10.2003-008 dengan koordinat 7° 0' 24.357" LS dan 109° 8' 52.601" BT dilanjutkan mengarah ke Barat Daya menyusuri tengah (as) jalan lingkungan sampai pada TK 33.28.09.2005-10.2003-009 dengan koordinat 7° 0' 24.083" LS dan 109° 8' 49.933" BT yang terletak pada tengah (as) jalan lingkungan ;
- ll. Dari TK 33.28.09.2005-10.2003-009 dengan koordinat 7° 0' 24.083" LS dan 109° 8' 49.933" BT dilanjutkan mengarah ke Barat Laut menyusuri tengah (as) jalan lingkungan sampai pada TK 33.28.09.2005-10.2003-010 dengan koordinat 7° 0' 22.838" LS dan 109° 8'

48.857" BT yang terletak pada tengah (as) jalan lingkungan ;

- mm. Dari TK 33.28.09.2005-10.2003-010 dengan koordinat $7^{\circ} 0' 22.838''$ LS dan $109^{\circ} 8' 48.857''$ BT dilanjutkan mengarah ke Utara Melalui tanah sawah warga sampai pada TK 33.28.09.2005-10.2003-011 dengan koordinat $7^{\circ} 0' 19.952''$ LS dan $109^{\circ} 8' 49.461''$ BT yang terletak pada Sudut tanah sawah warga ;
- nn. Dari TK 33.28.09.2005-10.2003-011 dengan koordinat $7^{\circ} 0' 19.952''$ LS dan $109^{\circ} 8' 49.461''$ BT dilanjutkan mengarah ke Barat Laut Melalui sempadan Sungai/Kali Gung sampai pada TK 33.28.09.2005-10.2003-012 dengan koordinat $7^{\circ} 0' 19.803''$ LS dan $109^{\circ} 8' 47.867''$ BT yang terletak pada tengah (as) Sungai/ Kali Gung ;
- oo. Dari TK 33.28.09.2005-10.2003-012 dengan koordinat $7^{\circ} 0' 19.803''$ LS dan $109^{\circ} 8' 47.867''$ BT dilanjutkan mengarah ke Barat Laut menyusuri tengah (as) Sungai/Kali Gung sampai pada TK 33.28.09.2005-10.2003-013 dengan koordinat $6^{\circ} 59' 56.301''$ LS dan $109^{\circ} 8' 40.909''$ BT yang terletak pada tengah (as) Sungai/ Kali Gung ;
- pp. Dari TK 33.28.09.2005-10.2003-013 dengan koordinat $6^{\circ} 59' 56.301''$ LS dan $109^{\circ} 8' 40.909''$ BT dilanjutkan mengarah ke Barat Melalui sempadan sungai/kali Gung dan tanah sawah warga sampai pada TK 33.28.09.2005-10.2003-014 dengan koordinat $6^{\circ} 59' 56.085''$ LS dan $109^{\circ} 8' 38.798''$ BT yang terletak pada sudut tanah sawah warga ;
- qq. Dari TK 33.28.09.2005-10.2003-014 dengan koordinat $6^{\circ} 59' 56.085''$ LS dan $109^{\circ} 8' 38.798''$ BT dilanjutkan mengarah ke Utara Melalui tanah sawah warga sampai pada TK 33.28.09.2005-10.2003-015 dengan koordinat $6^{\circ} 59' 55.262''$ LS dan $109^{\circ} 8' 38.695''$ BT yang terletak pada sudut tanah sawah warga ;
- rr. Dari TK 33.28.09.2005-10.2003-015 dengan koordinat $6^{\circ} 59' 55.262''$ LS dan $109^{\circ} 8' 38.695''$ BT dilanjutkan mengarah ke Timur Melalui tanah sawah warga sampai pada TK 33.28.09.2005-10.2003-016 dengan koordinat $6^{\circ} 59' 55.262''$ LS dan $109^{\circ} 8' 38.915''$ BT yang terletak pada sudut tanah sawah warga ;
- ss. Dari TK 33.28.09.2005-10.2003-016 dengan koordinat $6^{\circ} 59' 55.262''$ LS dan $109^{\circ} 8' 38.915''$ BT dilanjutkan mengarah ke Utara Melalui tanah sawah warga sampai pada TK 33.28.09.2005-10.2003-017 dengan koordinat $6^{\circ} 59' 54.167''$ LS dan $109^{\circ} 8' 39.022''$ BT yang terletak pada sudut tanah sawah warga ;
- tt. Dari TK 33.28.09.2005-10.2003-017 dengan koordinat $6^{\circ} 59' 54.167''$ LS dan $109^{\circ} 8' 39.022''$ BT dilanjutkan

mengarah ke Barat Melalui tanah sawah warga sampai pada TK 33.28.09.2005-10.2003-018 dengan koordinat 6° 59' 54.152" LS dan 109° 8' 38.682" BT yang terletak pada sudut tanah sawah warga ;

- uu. Dari TK 33.28.09.2005-10.2003-018 dengan koordinat 6° 59' 54.152" LS dan 109° 8' 38.682" BT dilanjutkan mengarah ke Utara Melalui tanah sawah warga sampai pada TK 33.28.09.2005-10.1010-10.2003-000 dengan koordinat 6° 59' 53.056" LS dan 109° 8' 38.860" BT yang terletak pada Simpul Batas antara Desa Penusupan Kecamatan Pangkah, Kelurahan Slawi Wetan Kecamatan Slawi, dan Desa Dukuhsalam Kecamatan Slawi ;

Bagian Keempat Batas Desa Slawi Kulon

Pasal 9

Batas Desa Slawi Kulon sebagaimana dimaksud dalam Pasal 2 huruf d sebagai berikut:

- a. Batas Utara : Kelurahan Pakembaran Kecamatan Slawi ;
b. Batas Barat : Desa Kalisapu Kecamatan Slawi ;
c. Batas Selatan : Desa Dukuhwringin Kecamatan Slawi ;
d. Batas Timur : Kelurahan Slawi Wetan dan Desa Dukuhsalam Kecamatan Slawi ;

Pasal 10

Batas Desa Slawi Kulon sebagaimana dimaksud dalam Pasal 9 dimulai dari :

- a. Dimulai dari TK 33.28.10.1006-10.1010-10.2004-000 dengan koordinat 6° 59' 5.964" LS dan 109° 8' 21.106" BT yang merupakan Simpul Batas antara Kelurahan Pakembaran, Kelurahan Slawi Wetan, dan Desa Slawi Kulon Kecamatan Slawi dilanjutkan mengarah ke Barat Laut menyusuri tengah (as) jalan lingkungan dan as sungai/kali Bliruk sampai pada TK 33.28.10.1006-10.2004-001 dengan koordinat 6° 59' 5.644" LS dan 109° 8' 14.923" BT yang terletak pada tengah (as) tikungan Sungai/ Kali Bliruk ;
- b. Dari TK 33.28.10.1006-10.2004-001 dengan koordinat 6° 59' 5.644" LS dan 109° 8' 14.923" BT dilanjutkan mengarah ke Barat Laut menyusuri tengah (as) Sungai/Kali Bliruk sampai pada TK 33.28.10.1006-10.2004-002 dengan koordinat 6° 59' 1.782" LS dan 109° 8' 13.616" BT yang terletak pada tengah (as) tikungan Sungai/ Kali Bliruk ;
- c. Dari TK 33.28.10.1006-10.2004-002 dengan koordinat 6° 59' 1.782" LS dan 109° 8' 13.616" BT dilanjutkan mengarah ke Barat menyusuri tengah (as) Sungai/Kali Bliruk sampai pada TK 33.28.10.1006-10.2004-003 dengan koordinat 6° 59'

1.290" LS dan 109° 8' 10.585" BT yang terletak pada tengah (as) jembatan Rel Kereta Api atas sungai/Kali Bliruk ;

- d. Dari TK 33.28.10.1006-10.2004-003 dengan koordinat 6° 59' 1.290" LS dan 109° 8' 10.585" BT dilanjutkan mengarah ke Barat Daya menyusuri tengah (as) Rel Kereta Api sampai pada TK 33.28.10.1006-10.2004-004 dengan koordinat 6° 59' 7.295" LS dan 109° 8' 7.350" BT yang terletak pada Persilangan Rel Kereta Api ;
- e. Dari TK 33.28.10.1006-10.2004-004 dengan koordinat 6° 59' 7.295" LS dan 109° 8' 7.350" BT dilanjutkan mengarah ke Barat melalui tanah warga sampai pada TK 33.28.10.1006-10.2004-005 dengan koordinat 6° 59' 7.112" LS dan 109° 8' 5.795" BT yang terletak pada tengah (as) Jalan KH. Wahid Hasyim ;
- f. Dari TK 33.28.10.1006-10.2004-005 dengan koordinat 6° 59' 7.112" LS dan 109° 8' 5.795" BT dilanjutkan mengarah ke Timur Laut menyusuri tengah (as) Jalan KH. Wahid Hasyim sampai pada TK 33.28.10.1006-10.2004-006 dengan koordinat 6° 59' 6.453" LS dan 109° 8' 6.003" BT yang terletak pada tengah (as) Jalan KH. Wahid Hasyim ;
- g. Dari pada TK 33.28.10.1006-10.2004-006 dengan koordinat 6° 59' 6.453" LS dan 109° 8' 6.003" BT dilanjutkan mengarah ke Barat Laut menyusuri tengah (as) jalan lingkungan sampai pada TK 33.28.10.1006-10.2004-007 dengan koordinat 6° 59' 5.857" LS dan 109° 8' 3.318" BT yang terletak pada tengah (as) tikungan jalan lingkungan ;
- h. Dari TK 33.28.10.1006-10.2004-007 dengan koordinat 6° 59' 5.857" LS dan 109° 8' 3.318" BT dilanjutkan mengarah ke Barat Daya menyusuri saluran air sampai pada TK 33.28.10.1006-10.2004-008 dengan koordinat 6° 59' 7.789" LS dan 109° 8' 2.577" BT yang terletak pada dinding Benglap Zipur ;
- i. Dari TK 33.28.10.1006-10.2004-008 dengan koordinat 6° 59' 7.789" LS dan 109° 8' 2.577" BT dilanjutkan mengarah ke Barat menyusuri tanah TNI-AD sampai pada TK 33.28.10.1006-10.2004-009 dengan koordinat 6° 59' 7.688" LS dan 109° 7' 59.462" BT yang terletak pada sudut tanah TNI-AD ;
- j. Dari TK 33.28.10.1006-10.2004-009 dengan koordinat 6° 59' 7.688" LS dan 109° 7' 59.462" BT dilanjutkan mengarah ke Barat Daya menyusuri tengah (as) saluran air sampai pada TK 33.28.10.1006-10.2001-10.2004-000 dengan koordinat 6° 59' 9.898" LS dan 109° 7' 55.204" BT yang terletak pada Simpul batas antara Kelurahan Pakembaran, Desa Kalisapu, dan Desa Slawi Kulon Kecamatan Slawi ;
- k. Dimulai dari TK 33.28.10.2001-10.2002-10.2004-

000 dengan koordinat $6^{\circ} 59' 31.615''$ LS dan $109^{\circ} 7' 57.425''$ BT yang merupakan Simpul batas antara Desa Kalisapu, Desa Dukuhwringin, dan Desa Slawi Kulon Kecamatan Slawi dilanjutkan mengarah ke Barat Laut Menyusuri tengah (as) jalan lingkungan sampai pada TK 33.28.10.2001-10.2004-001 dengan koordinat $6^{\circ} 59' 28.256''$ LS dan $109^{\circ} 7' 57.002''$ BT yang terletak pada sudut tanah warga ;

1. Dari TK 33.28.10.2001-10.2004-001 dengan koordinat $6^{\circ} 59' 28.256''$ LS dan $109^{\circ} 7' 57.002''$ BT dilanjutkan mengarah ke Barat Laut Melalui tanah warga dan rel kereta api sampai pada TK 33.28.10.2001-10.2004-002 dengan koordinat $6^{\circ} 59' 25.587''$ LS dan $109^{\circ} 7' 56.203''$ BT yang terletak pada as Saluran Irigasi Sekunder Susukan ;
- m. Dari TK 33.28.10.2001-10.2004-002 dengan koordinat $6^{\circ} 59' 25.587''$ LS dan $109^{\circ} 7' 56.203''$ BT dilanjutkan mengarah ke Barat Laut Menyusuri tengah (as) Saluran Irigasi Sekunder Susukan sampai pada TK 33.28.10.2001-10.2004-003 dengan koordinat $6^{\circ} 59' 10.763''$ LS dan $109^{\circ} 7' 53.774''$ BT yang terletak pada as Saluran Irigasi Sekunder Susukan ;
- n. Dari TK 33.28.10.2001-10.2004-003 dengan koordinat $6^{\circ} 59' 10.763''$ LS dan $109^{\circ} 7' 53.774''$ BT dilanjutkan mengarah ke Timur Laut Menyusuri tengah (as) saluran air sampai pada TK 33.28.10.1006-10.2001-10.2004-000 dengan koordinat $6^{\circ} 59' 9.898''$ LS dan $109^{\circ} 7' 55.204''$ BT yang terletak pada Simpul batas antara Kelurahan Pakembaran, Desa Kalisapu, dan Desa Slawi Kulon Kecamatan Slawi ;
- o. Dimulai dari TK 33.28.10.2002-10-2003-10.2004-000 dengan koordinat $7^{\circ} 0' 10.658''$ LS dan $109^{\circ} 8' 19.276''$ BT yang merupakan Simpul Batas antara Desa Dukuhwringin, Desa Dukuhsalam, dan Desa Slawi Kulon Kecamatan Slawi dilanjutkan mengarah ke Barat Laut Menyusuri tengah (as) jalan lingkungan sampai pada TK 33.28.10.2002-10.2004-001 dengan koordinat $7^{\circ} 0' 10.204''$ LS dan $109^{\circ} 8' 17.389''$ BT yang terletak pada tengah (as) Jalan dr. Wahidin Sudirohusodo ;
- p. Dari TK 33.28.10.2002-10.2004-001 dengan koordinat $7^{\circ} 0' 10.204''$ LS dan $109^{\circ} 8' 17.389''$ BT dilanjutkan mengarah ke Barat Daya Menyusuri tengah (as) jalan lingkungan sampai pada TK 33.28.10.2002-10.2004-003 dengan koordinat $7^{\circ} 0' 9.982''$ LS dan $109^{\circ} 8' 13.867''$ BT yang terletak pada sudut tanah sawah warga ;
- q. Dari TK 33.28.10.2002-10.2004-003 dengan koordinat $7^{\circ} 0' 9.982''$ LS dan $109^{\circ} 8' 13.867''$ BT dilanjutkan mengarah ke Utara Melalui tanah sawah warga sampai pada TK 33.28.10.2002-10.2004-004 dengan koordinat $6^{\circ} 59' 57.092''$ LS dan $109^{\circ} 8' 14.177''$ BT yang terletak pada sudut tanah sawah

warga ;

- r. Dari TK 33.28.10.2002-10.2004-004 dengan koordinat $6^{\circ} 59' 57.092''$ LS dan $109^{\circ} 8' 14.177''$ BT dilanjutkan mengarah ke Timur Melalui tanah sawah warga sampai pada TK 33.28.10.2002-10.2004-005 dengan koordinat $6^{\circ} 59' 57.277''$ LS dan $109^{\circ} 8' 16.515''$ BT yang terletak pada sudut tanah sawah warga ;
- s. Dari TK 33.28.10.2002-10.2004-005 dengan koordinat $6^{\circ} 59' 57.277''$ LS dan $109^{\circ} 8' 16.515''$ BT dilanjutkan mengarah ke Utara Melalui tanah sawah warga sampai pada TK 33.28.10.2002-10.2004-006 dengan koordinat $6^{\circ} 59' 53.317''$ LS dan $109^{\circ} 8' 16.674''$ BT yang terletak pada tengah (as) jalan lingkungan ;
- t. Dari pada TK 33.28.10.2002-10.2004-006 dengan koordinat $6^{\circ} 59' 53.317''$ LS dan $109^{\circ} 8' 16.674''$ BT dilanjutkan mengarah ke Barat Menyusuri tengah (as) jalan lingkungan sampai pada TK 33.28.10.2002-10.2004-007 dengan koordinat $6^{\circ} 59' 53.238''$ LS dan $109^{\circ} 8' 15.860''$ BT yang terletak pada tengah (as) jalan lingkungan ;
- u. Dari TK 33.28.10.2002-10.2004-007 dengan koordinat $6^{\circ} 59' 53.238''$ LS dan $109^{\circ} 8' 15.860''$ BT dilanjutkan mengarah ke Barat Laut Menyusuri tengah (as) saluran air sampai pada TK 33.28.10.2002-10.2004-008 dengan koordinat $6^{\circ} 59' 50.087''$ LS dan $109^{\circ} 8' 15.225''$ BT yang terletak pada sudut tanah warga ;
- v. Dari TK 33.28.10.2002-10.2004-008 dengan koordinat $6^{\circ} 59' 50.087''$ LS dan $109^{\circ} 8' 15.225''$ BT dilanjutkan mengarah ke Barat Daya Menyusuri tengah (as) saluran air sampai pada TK 33.28.10.2002-10.2004-009 dengan koordinat $6^{\circ} 59' 50.312''$ LS dan $109^{\circ} 8' 13.859''$ BT yang terletak pada tengah (as) jalan lingkungan ;
- w. Dari TK 33.28.10.2002-10.2004-009 dengan koordinat $6^{\circ} 59' 50.312''$ LS dan $109^{\circ} 8' 13.859''$ BT dilanjutkan mengarah ke Barat Menyusuri tengah (as) jalan lingkungan sampai pada TK 33.28.10.2002-10.2004-010 dengan koordinat $6^{\circ} 59' 50.266''$ LS dan $109^{\circ} 8' 13.373''$ BT yang terletak pada tengah (as) jalan lingkungan ;
- x. Dari Menyusuri tengah (as) jalan lingkungan sampai pada TK 33.28.10.2002-10.2004-010 dengan koordinat $6^{\circ} 59' 50.266''$ LS dan $109^{\circ} 8' 13.373''$ BT dilanjutkan mengarah ke Utara Menyusuri tengah (as) saluran air sampai pada TK 33.28.10.2002-10.2004-011 dengan koordinat $6^{\circ} 59' 49.415''$ LS dan $109^{\circ} 8' 13.051''$ BT yang terletak pada tengah (as) saluran irigasi ;
- y. Dari TK 33.28.10.2002-10.2004-011 dengan koordinat $6^{\circ} 59' 49.415''$ LS dan $109^{\circ} 8' 13.051''$ BT dilanjutkan mengarah ke Barat Melalui tanah sawah

warga sampai pada TK 33.28.10.2002-10.2004-012 dengan koordinat $6^{\circ} 59' 48.406''$ LS dan $109^{\circ} 8' 4.659''$ BT yang terletak pada persimpangan antara jalan lingkungan dengan Jalan R.A. Kartini ;

- z. Dari TK 33.28.10.2002-10.2004-012 dengan koordinat $6^{\circ} 59' 48.406''$ LS dan $109^{\circ} 8' 4.659''$ BT dilanjutkan mengarah ke Timur Laut Menyusuri tengah (as) Jalan R.A. Kartini sampai pada TK 33.28.10.2002-10.2004-013 dengan koordinat $6^{\circ} 59' 46.781''$ LS dan $109^{\circ} 8' 5.185''$ BT yang terletak pada persimpangan antara Jalan R.A. Kartini dengan jalan lingkungan ;
- aa. Dari TK 33.28.10.2002-10.2004-013 dengan koordinat $6^{\circ} 59' 46.781''$ LS dan $109^{\circ} 8' 5.185''$ BT dilanjutkan mengarah ke Barat Menyusuri tengah (as) jalan lingkungan sampai pada TK 33.28.10.2002-10.2004-014 dengan koordinat $6^{\circ} 59' 46.753''$ LS dan $109^{\circ} 8' 3.917''$ BT yang terletak pada tengah (as) jalan lingkungan ;
- bb. Dari TK 33.28.10.2002-10.2004-014 dengan koordinat $6^{\circ} 59' 46.753''$ LS dan $109^{\circ} 8' 3.917''$ BT dilanjutkan mengarah ke Utara Menyusuri tengah (as) jalan lingkungan sampai pada TK 33.28.10.2002-10.2004-015 dengan koordinat $6^{\circ} 59' 46.051''$ LS dan $109^{\circ} 8' 3.884''$ BT yang terletak pada tengah (as) jalan lingkungan ;
- cc. Dari TK 33.28.10.2002-10.2004-015 dengan koordinat $6^{\circ} 59' 46.051''$ LS dan $109^{\circ} 8' 3.884''$ BT dilanjutkan mengarah ke Barat Melalui tanah warga sampai pada TK 33.28.10.2002-10.2004-016 dengan koordinat $6^{\circ} 59' 46.098''$ LS dan $109^{\circ} 8' 3.105''$ BT yang terletak pada sudut tanah warga ;
- dd. Dari TK 33.28.10.2002-10.2004-016 dengan koordinat $6^{\circ} 59' 46.098''$ LS dan $109^{\circ} 8' 3.105''$ BT dilanjutkan mengarah ke Barat Laut Melalui tanah warga sampai pada TK 33.28.10.2002-10.2004-017 dengan koordinat $6^{\circ} 59' 45.820''$ LS dan $109^{\circ} 8' 3.057''$ BT yang terletak pada sudut tanah warga ;
- ee. Dari TK 33.28.10.2002-10.2004-017 dengan koordinat $6^{\circ} 59' 45.820''$ LS dan $109^{\circ} 8' 3.057''$ BT dilanjutkan mengarah ke Barat Menyusuri tengah (as) jalan lingkungan sampai pada TK 33.28.10.2002-10.2004-018 dengan koordinat $6^{\circ} 59' 45.867''$ LS dan $109^{\circ} 8' 2.466''$ BT yang terletak pada sudut tanah warga ;
- ff. Dari TK 33.28.10.2002-10.2004-018 dengan koordinat $6^{\circ} 59' 45.867''$ LS dan $109^{\circ} 8' 2.466''$ BT dilanjutkan mengarah ke Utara Melalui tanah warga sampai pada TK 33.28.10.2002-10.2004-019 dengan koordinat $6^{\circ} 59' 44.993''$ LS dan $109^{\circ} 8' 2.389''$ BT yang terletak pada tengah (as) Jalan Jatayu B ;
- gg. Dari TK 33.28.10.2002-10.2004-019 dengan koordinat $6^{\circ} 59' 44.993''$ LS dan $109^{\circ} 8' 2.389''$ BT dilanjutkan mengarah ke Barat Menyusuri tengah

(as) Jalan Jatayu B sampai pada TK 33.28.10.2002-10.2004-020 dengan koordinat $6^{\circ} 59' 45.081''$ LS dan $109^{\circ} 7' 59.525''$ BT yang terletak pada persimpangan antara Jalan Jatayu B dengan jalan lingkungan Perumahan Dinas Mako Brigif-4/Dewa Ratna ;

- hh. Dari TK 33.28.10.2002-10.2004-020 dengan koordinat $6^{\circ} 59' 45.081''$ LS dan $109^{\circ} 7' 59.525''$ BT dilanjutkan mengarah ke Barat Laut Menyusuri tengah (as) jalan lingkungan Perumahan Dinas Mako Brigif-4/Dewa Ratna sampai pada TK 33.28.10.2002-10.2004-021 dengan koordinat $6^{\circ} 59' 42.704''$ LS dan $109^{\circ} 7' 59.284''$ BT yang terletak pada tengah (as) jalan lingkungan Perumahan Dinas Mako Brigif-4/Dewa Ratna ;
- ii. Dari TK 33.28.10.2002-10.2004-021 dengan koordinat $6^{\circ} 59' 42.704''$ LS dan $109^{\circ} 7' 59.284''$ BT dilanjutkan mengarah ke Timur Melalui tanah warga sampai pada TK 33.28.10.2002-10.2004-022 dengan koordinat $6^{\circ} 59' 42.792''$ LS dan $109^{\circ} 8' 2.576''$ BT yang terletak pada sudut tanah Mako Brigif-4/Dewa Ratna ;
- jj. Dari TK 33.28.10.2002-10.2004-022 dengan koordinat $6^{\circ} 59' 42.792''$ LS dan $109^{\circ} 8' 2.576''$ BT dilanjutkan mengarah ke Barat Laut Melalui tanah warga dan tanah Perumahan Dinas Mako Brigif-4/Dewa Ratna sampai pada TK 33.28.10.2002-10.2004-023 dengan koordinat $6^{\circ} 59' 39.354''$ LS dan $109^{\circ} 8' 1.999''$ BT yang terletak pada sudut tanah Mako Brigif-4/Dewa Ratna ;
- kk. Dari TK 33.28.10.2002-10.2004-023 dengan koordinat $6^{\circ} 59' 39.354''$ LS dan $109^{\circ} 8' 1.999''$ BT dilanjutkan mengarah ke Timur Melalui tanah Perumahan Dinas Mako Brigif-4/Dewa Ratna sampai pada TK 33.28.10.2002-10.2004-024 dengan koordinat $6^{\circ} 59' 39.092''$ LS dan $109^{\circ} 8' 4.439''$ BT yang terletak pada tengah (as) Jalan R.A. Kartini ;
- ll. Dari TK 33.28.10.2002-10.2004-024 dengan koordinat $6^{\circ} 59' 39.092''$ LS dan $109^{\circ} 8' 4.439''$ BT dilanjutkan mengarah ke Utara Menyusuri tengah (as) Jalan R.A. Kartini dan tengah (as) Jalan KH. Wahid Hasyim sampai pada TK 33.28.10.2002-10.2004-025 dengan koordinat $6^{\circ} 59' 31.135''$ LS dan $109^{\circ} 8' 4.528''$ BT yang terletak pada persimpangan antara Jalan KH. Wahid Hasyim dengan Jalan Nuri 3 ;
- mm. Dari TK 33.28.10.2002-10.2004-025 dengan koordinat $6^{\circ} 59' 31.135''$ LS dan $109^{\circ} 8' 4.528''$ BT dilanjutkan mengarah ke Barat Menyusuri tengah (as) Jalan Nuri 3 sampai pada TK 33.28.10.2001-10.2002-10.2004-000 dengan koordinat $6^{\circ} 59' 31.615''$ LS dan $109^{\circ} 7' 57.425''$ BT yang terletak pada Simpul Batas antara Desa Kalisapu, Desa Dukuhwringin, dan Desa Slawi Kulon Kecamatan Slawi ;

- nn. Dimulai dari TK 33.28.10.1010-10.2003-10.2004-000 dengan koordinat 6° 59' 55.683" LS dan 109° 8' 28.352" BT yang merupakan Simpul Batas antara Kelurahan Slawi Wetan, Desa Dukuhsalam, dan Desa Slawi Kulon Kecamatan Slawi dilanjutkan mengarah ke Barat Daya menyusuri tengah (as) saluran air sampai pada TK 33.28.10.2003-10.2004-001 dengan koordinat 6° 59' 56.255" LS dan 109° 8' 28.303" BT yang terletak pada tengah (as) saluran air ;
- oo. Dari TK 33.28.10.2003-10.2004-001 dengan koordinat 6° 59' 56.255" LS dan 109° 8' 28.303" BT dilanjutkan mengarah ke Barat Melalui tanah warga sampai pada TK 33.28.10.2003-10.2004-002 dengan koordinat 6° 59' 56.305" LS dan 109° 8' 26.674" BT yang terletak pada tengah (as) Jalan Gatot Subroto ;
- pp. Dari TK 33.28.10.2003-10.2004-002 dengan koordinat 6° 59' 56.305" LS dan 109° 8' 26.674" BT dilanjutkan mengarah ke Utara menyusuri tengah (as) Jalan Gatot Subroto sampai pada TK 33.28.10.2003-10.2004-003 dengan koordinat 6° 59' 53.135" LS dan 109° 8' 26.899" BT yang terletak pada tengah (as) Jalan Gatot Subroto ;
- qq. Dari TK 33.28.10.2003-10.2004-003 dengan koordinat 6° 59' 53.135" LS dan 109° 8' 26.899" BT dilanjutkan mengarah ke Barat Laut Melalui tanah warga sampai pada TK 33.28.10.2003-10.2004-004 dengan koordinat 6° 59' 52.633" LS dan 109° 8' 26.384" BT yang terletak pada sudut tanah warga ;
- rr. Dari TK 33.28.10.2003-10.2004-004 dengan koordinat 6° 59' 52.633" LS dan 109° 8' 26.384" BT dilanjutkan mengarah ke Barat Melalui tanah warga sampai pada TK 33.28.10.2003-10.2004-005 dengan koordinat 6° 59' 52.412" LS dan 109° 8' 24.554" BT yang terletak pada tengah (as) tikungan Sungai/Kali Wadas ;
- ss. Dari TK 33.28.10.2003-10.2004-005 dengan koordinat 6° 59' 52.412" LS dan 109° 8' 24.554" BT dilanjutkan mengarah ke Barat Daya menyusuri tengah (as) Sungai/Kali Wadas sampai pada TK 33.28.10.2002-10-2003-10.2004-000 dengan koordinat 7° 0' 10.658" LS dan 109° 8' 19.276" BT yang terletak pada Simpul Batas antara Desa Dukuhwringin, Desa Dukuhsalam, dan Desa Slawi Kulon Kecamatan Slawi ;
- tt. Dimulai dari TK 33.28.10.1010-10.2003-10.2004-000 dengan koordinat 6° 59' 55.683" LS dan 109° 8' 28.351" BT yang merupakan Simpul Batas antara Kelurahan Slawi Wetan, Desa Dukuhsalam, dan Desa Slawi Kulon Kecamatan Slawi dilanjutkan mengarah ke Utara Menyusuri tengah (as) Sungai/Kali Jembatan sampai pada TK 33.28.10.1010-10.2004-001 dengan koordinat 6° 59' 20.877" LS

dan 109° 8' 28.407" BT yang terletak pada tengah (as) tikungan sungai/Kali Jembangan ;

- uu. Dari TK 33.28.10.1010-10.2004-001 dengan koordinat 6° 59' 20.877" LS dan 109° 8' 28.407" BT dilanjutkan mengarah ke Barat menyusuri tengah (as) Sungai/ Kali Jembangan sampai pada TK 33.28.10.1010-10.2004-002 dengan koordinat 6° 59' 21.059" LS dan 109° 8' 26.747" BT yang terletak pada tengah (as) tikungan sungai/Kali Jembangan ;
- vv. Dari TK 33.28.10.1010-10.2004-002 dengan koordinat 6° 59' 21.059" LS dan 109° 8' 26.747" BT dilanjutkan mengarah ke Barat Laut Menyusuri tengah (as) Sungai/ Kali Jembangan sampai pada TK 33.28.10.1006-10.1010-10.2004-000 dengan koordinat 6° 59' 5.964" LS dan 109° 8' 21.106" BT yang terletak pada Simpul Batas antara Kelurahan Pakembaran, Kelurahan Slawi Wetan, dan Desa Slawi Kulon Kecamatan Slawi ;

Bagian Kelima
Batas Desa Trayeman

Pasal 11

Batas Desa Trayeman sebagaimana dimaksud dalam Pasal 2 huruf e sebagai berikut:

- a. Batas Utara : Desa Harjosari Kidul Kecamatan Adiwerna ;
- b. Batas Barat : Desa Pedagangan Kecamatan Dukuhwaru ;
- c. Batas Selatan : Kelurahan Pakembaran, Desa Kalisapu, dan Kelurahan Kudaile Kecamatan Slawi
- d. Batas Timur : Kelurahan Kudaile Kecamatan Slawi ;

Pasal 12

Batas Desa Trayeman sebagaimana dimaksud dalam Pasal 11 dimulai dari :

- a. Dimulai dari TK 33.28.10.1006-10.1010-10.2004-000 dengan koordinat 6° 59' 5.964" LS dan 109° 8' 21.106" BT yang merupakan Simpul Batas antara Kelurahan Pakembaran, Kelurahan Slawi Wetan, dan Desa Slawi Kulon Kecamatan Slawi dilanjutkan mengarah ke Barat Laut menyusuri tengah (as) jalan lingkungan dan as sungai/kali Bliruk sampai pada TK 33.28.10.1006-10.2004-001 dengan koordinat 6° 59' 5.644" LS dan 109° 8' 14.923" BT yang terletak pada tengah (as) tikungan Sungai/ Kali Bliruk ;
- b. Dari TK 33.28.10.1006-10.2004-001 dengan koordinat 6° 59' 5.644" LS dan 109° 8' 14.923" BT dilanjutkan mengarah ke Barat Laut menyusuri tengah (as) Sungai/Kali Bliruk sampai pada TK

33.28.10.1006-10.2004-002 dengan koordinat $6^{\circ} 59' 1.782''$ LS dan $109^{\circ} 8' 13.616''$ BT yang terletak pada tengah (as) tikungan Sungai/ Kali Bliruk ;

- c. Dari TK 33.28.10.1006-10.2004-002 dengan koordinat $6^{\circ} 59' 1.782''$ LS dan $109^{\circ} 8' 13.616''$ BT dilanjutkan mengarah ke Barat menyusuri tengah (as) Sungai/Kali Bliruk sampai pada TK 33.28.10.1006-10.2004-003 dengan koordinat $6^{\circ} 59' 1.290''$ LS dan $109^{\circ} 8' 10.585''$ BT yang terletak pada tengah (as) jembatan Rel Kereta Api atas sungai/Kali Bliruk ;
- d. Dari TK 33.28.10.1006-10.2004-003 dengan koordinat $6^{\circ} 59' 1.290''$ LS dan $109^{\circ} 8' 10.585''$ BT dilanjutkan mengarah ke Barat Daya menyusuri tengah (as) Rel Kereta Api sampai pada TK 33.28.10.1006-10.2004-004 dengan koordinat $6^{\circ} 59' 7.295''$ LS dan $109^{\circ} 8' 7.350''$ BT yang terletak pada Persilangan Rel Kereta Api ;
- e. Dari TK 33.28.10.1006-10.2004-004 dengan koordinat $6^{\circ} 59' 7.295''$ LS dan $109^{\circ} 8' 7.350''$ BT dilanjutkan mengarah ke Barat melalui tanah warga sampai pada TK 33.28.10.1006-10.2004-005 dengan koordinat $6^{\circ} 59' 7.112''$ LS dan $109^{\circ} 8' 5.795''$ BT yang terletak pada tengah (as) Jalan KH. Wahid Hasyim ;
- f. Dari TK 33.28.10.1006-10.2004-005 dengan koordinat $6^{\circ} 59' 7.112''$ LS dan $109^{\circ} 8' 5.795''$ BT dilanjutkan mengarah ke Timur Laut menyusuri tengah (as) Jalan KH. Wahid Hasyim sampai pada TK 33.28.10.1006-10.2004-006 dengan koordinat $6^{\circ} 59' 6.453''$ LS dan $109^{\circ} 8' 6.003''$ BT yang terletak pada tengah (as) Jalan KH. Wahid Hasyim ;
- g. Dari pada TK 33.28.10.1006-10.2004-006 dengan koordinat $6^{\circ} 59' 6.453''$ LS dan $109^{\circ} 8' 6.003''$ BT dilanjutkan mengarah ke Barat Laut menyusuri tengah (as) jalan lingkungan sampai pada TK 33.28.10.1006-10.2004-007 dengan koordinat $6^{\circ} 59' 5.857''$ LS dan $109^{\circ} 8' 3.318''$ BT yang terletak pada tengah (as) tikungan jalan lingkungan ;
- h. Dari TK 33.28.10.1006-10.2004-007 dengan koordinat $6^{\circ} 59' 5.857''$ LS dan $109^{\circ} 8' 3.318''$ BT dilanjutkan mengarah ke Barat Daya menyusuri saluran air sampai pada TK 33.28.10.1006-10.2004-008 dengan koordinat $6^{\circ} 59' 7.789''$ LS dan $109^{\circ} 8' 2.577''$ BT yang terletak pada dinding Benglap Zipur ;
- i. Dari TK 33.28.10.1006-10.2004-008 dengan koordinat $6^{\circ} 59' 7.789''$ LS dan $109^{\circ} 8' 2.577''$ BT dilanjutkan mengarah ke Barat menyusuri tanah TNI-AD sampai pada TK 33.28.10.1006-10.2004-009 dengan koordinat $6^{\circ} 59' 7.688''$ LS dan $109^{\circ} 7' 59.462''$ BT yang terletak pada sudut tanah TNI-AD;

- j. Dari TK 33.28.10.1006-10.2004-009 dengan koordinat $6^{\circ} 59' 7.688''$ LS dan $109^{\circ} 7' 59.462''$ BT dilanjutkan mengarah ke Barat Daya menyusuri tengah (as) saluran air sampai pada TK 33.28.10.1006-10.2001-10.2004-000 dengan koordinat $6^{\circ} 59' 9.898''$ LS dan $109^{\circ} 7' 55.204''$ BT yang terletak pada Simpul batas antara Kelurahan Pakembaran, Desa Kalisapu, dan Desa Slawi Kulon Kecamatan Slawi ;
- k. Dimulai dari TK 33.28.10.2001-10.2002-10.2004-000 dengan koordinat $6^{\circ} 59' 31.615''$ LS dan $109^{\circ} 7' 57.425''$ BT yang merupakan Simpul batas antara Desa Kalisapu, Desa Dukuhwringin, dan Desa Slawi Kulon Kecamatan Slawi dilanjutkan mengarah ke Barat Laut Menyusuri tengah (as) jalan lingkungan sampai pada TK 33.28.10.2001-10.2004-001 dengan koordinat $6^{\circ} 59' 28.256''$ LS dan $109^{\circ} 7' 57.002''$ BT yang terletak pada sudut tanah warga ;
- l. Dari TK 33.28.10.2001-10.2004-001 dengan koordinat $6^{\circ} 59' 28.256''$ LS dan $109^{\circ} 7' 57.002''$ BT dilanjutkan mengarah ke Barat Laut Melalui tanah warga dan rel kereta api sampai pada TK 33.28.10.2001-10.2004-002 dengan koordinat $6^{\circ} 59' 25.587''$ LS dan $109^{\circ} 7' 56.203''$ BT yang terletak pada as Saluran Irigasi Sekunder Susukan ;
- m. Dari TK 33.28.10.2001-10.2004-002 dengan koordinat $6^{\circ} 59' 25.587''$ LS dan $109^{\circ} 7' 56.203''$ BT dilanjutkan mengarah ke Barat Laut Menyusuri tengah (as) Saluran Irigasi Sekunder Susukan sampai pada TK 33.28.10.2001-10.2004-003 dengan koordinat $6^{\circ} 59' 10.763''$ LS dan $109^{\circ} 7' 53.774''$ BT yang terletak pada as Saluran Irigasi Sekunder Susukan ;
- n. Dari TK 33.28.10.2001-10.2004-003 dengan koordinat $6^{\circ} 59' 10.763''$ LS dan $109^{\circ} 7' 53.774''$ BT dilanjutkan mengarah ke Timur Laut Menyusuri tengah (as) saluran air sampai pada TK 33.28.10.1006-10.2001-10.2004-000 dengan koordinat $6^{\circ} 59' 9.898''$ LS dan $109^{\circ} 7' 55.204''$ BT yang terletak pada Simpul batas antara Kelurahan Pakembaran, Desa Kalisapu, dan Desa Slawi Kulon Kecamatan Slawi ;
- o. Dimulai dari TK 33.28.10.2002-10-2003-10.2004-000 dengan koordinat $7^{\circ} 0' 10.658''$ LS dan $109^{\circ} 8' 19.276''$ BT yang merupakan Simpul Batas antara Desa Dukuhwringin, Desa Dukuh salam, dan Desa Slawi Kulon Kecamatan Slawi dilanjutkan mengarah ke Barat Laut Menyusuri tengah (as) jalan lingkungan sampai pada TK 33.28.10.2002-10.2004-001 dengan koordinat $7^{\circ} 0' 10.204''$ LS dan $109^{\circ} 8' 17.389''$ BT yang terletak pada tengah (as) Jalan dr. Wahidin Sudirohusodo ;
- p. Dari TK 33.28.10.2002-10.2004-001 dengan

koordinat $7^{\circ} 0' 10.204''$ LS dan $109^{\circ} 8' 17.389''$ BT dilanjutkan mengarah ke Barat Daya Menyusuri tengah (as) jalan lingkungan sampai pada TK 33.28.10.2002-10.2004-003 dengan koordinat $7^{\circ} 0' 9.982''$ LS dan $109^{\circ} 8' 13.867''$ BT yang terletak pada sudut tanah sawah warga ;

- q. Dari TK 33.28.10.2002-10.2004-003 dengan koordinat $7^{\circ} 0' 9.982''$ LS dan $109^{\circ} 8' 13.867''$ BT dilanjutkan mengarah ke Utara Melalui tanah sawah warga sampai pada TK 33.28.10.2002-10.2004-004 dengan koordinat $6^{\circ} 59' 57.092''$ LS dan $109^{\circ} 8' 14.177''$ BT yang terletak pada sudut tanah sawah warga ;
- r. Dari TK 33.28.10.2002-10.2004-004 dengan koordinat $6^{\circ} 59' 57.092''$ LS dan $109^{\circ} 8' 14.177''$ BT dilanjutkan mengarah ke Timur Melalui tanah sawah warga sampai pada TK 33.28.10.2002-10.2004-005 dengan koordinat $6^{\circ} 59' 57.277''$ LS dan $109^{\circ} 8' 16.515''$ BT yang terletak pada sudut tanah sawah warga ;
- s. Dari TK 33.28.10.2002-10.2004-005 dengan koordinat $6^{\circ} 59' 57.277''$ LS dan $109^{\circ} 8' 16.515''$ BT dilanjutkan mengarah ke Utara Melalui tanah sawah warga sampai pada TK 33.28.10.2002-10.2004-006 dengan koordinat $6^{\circ} 59' 53.317''$ LS dan $109^{\circ} 8' 16.674''$ BT yang terletak pada tengah (as) jalan lingkungan ;
- t. Dari pada TK 33.28.10.2002-10.2004-006 dengan koordinat $6^{\circ} 59' 53.317''$ LS dan $109^{\circ} 8' 16.674''$ BT dilanjutkan mengarah ke Barat Menyusuri tengah (as) jalan lingkungan sampai pada TK 33.28.10.2002-10.2004-007 dengan koordinat $6^{\circ} 59' 53.238''$ LS dan $109^{\circ} 8' 15.860''$ BT yang terletak pada tengah (as) jalan lingkungan ;
- u. Dari TK 33.28.10.2002-10.2004-007 dengan koordinat $6^{\circ} 59' 53.238''$ LS dan $109^{\circ} 8' 15.860''$ BT dilanjutkan mengarah ke Barat Laut Menyusuri tengah (as) saluran air sampai pada TK 33.28.10.2002-10.2004-008 dengan koordinat $6^{\circ} 59' 50.087''$ LS dan $109^{\circ} 8' 15.225''$ BT yang terletak pada sudut tanah warga ;
- v. Dari TK 33.28.10.2002-10.2004-008 dengan koordinat $6^{\circ} 59' 50.087''$ LS dan $109^{\circ} 8' 15.225''$ BT dilanjutkan mengarah ke Barat Daya Menyusuri tengah (as) saluran air sampai pada TK 33.28.10.2002-10.2004-009 dengan koordinat $6^{\circ} 59' 50.312''$ LS dan $109^{\circ} 8' 13.859''$ BT yang terletak pada tengah (as) jalan lingkungan ;
- w. Dari TK 33.28.10.2002-10.2004-009 dengan koordinat $6^{\circ} 59' 50.312''$ LS dan $109^{\circ} 8' 13.859''$ BT dilanjutkan mengarah ke Barat Menyusuri tengah (as) jalan lingkungan sampai pada TK 33.28.10.2002-10.2004-010 dengan koordinat $6^{\circ} 59' 50.266''$ LS dan $109^{\circ} 8' 13.373''$ BT yang terletak pada tengah (as) jalan lingkungan ;

- x. Dari Menyusuri tengah (as) jalan lingkungan sampai pada TK 33.28.10.2002-10.2004-010 dengan koordinat $6^{\circ} 59' 50.266''$ LS dan $109^{\circ} 8' 13.373''$ BT dilanjutkan mengarah ke Utara Menyusuri tengah (as) saluran air sampai pada TK 33.28.10.2002-10.2004-011 dengan koordinat $6^{\circ} 59' 49.415''$ LS dan $109^{\circ} 8' 13.051''$ BT yang terletak pada tengah (as) saluran irigasi ;
- y. Dari TK 33.28.10.2002-10.2004-011 dengan koordinat $6^{\circ} 59' 49.415''$ LS dan $109^{\circ} 8' 13.051''$ BT dilanjutkan mengarah ke Barat Melalui tanah sawah warga sampai pada TK 33.28.10.2002-10.2004-012 dengan koordinat $6^{\circ} 59' 48.406''$ LS dan $109^{\circ} 8' 4.659''$ BT yang terletak pada persimpangan antara jalan lingkungan dengan Jalan R.A. Kartini ;
- z. Dari TK 33.28.10.2002-10.2004-012 dengan koordinat $6^{\circ} 59' 48.406''$ LS dan $109^{\circ} 8' 4.659''$ BT dilanjutkan mengarah ke Timur Laut Menyusuri tengah (as) Jalan R.A. Kartini sampai pada TK 33.28.10.2002-10.2004-013 dengan koordinat $6^{\circ} 59' 46.781''$ LS dan $109^{\circ} 8' 5.185''$ BT yang terletak pada persimpangan antara Jalan R.A. Kartini dengan jalan lingkungan ;
- aa. Dari TK 33.28.10.2002-10.2004-013 dengan koordinat $6^{\circ} 59' 46.781''$ LS dan $109^{\circ} 8' 5.185''$ BT dilanjutkan mengarah ke Barat Menyusuri tengah (as) jalan lingkungan sampai pada TK 33.28.10.2002-10.2004-014 dengan koordinat $6^{\circ} 59' 46.753''$ LS dan $109^{\circ} 8' 3.917''$ BT yang terletak pada tengah (as) jalan lingkungan ;
- bb. Dari TK 33.28.10.2002-10.2004-014 dengan koordinat $6^{\circ} 59' 46.753''$ LS dan $109^{\circ} 8' 3.917''$ BT dilanjutkan mengarah ke Utara Menyusuri tengah (as) jalan lingkungan sampai pada TK 33.28.10.2002-10.2004-015 dengan koordinat $6^{\circ} 59' 46.051''$ LS dan $109^{\circ} 8' 3.884''$ BT yang terletak pada tengah (as) jalan lingkungan ;
- cc. Dari TK 33.28.10.2002-10.2004-015 dengan koordinat $6^{\circ} 59' 46.051''$ LS dan $109^{\circ} 8' 3.884''$ BT dilanjutkan mengarah ke Barat Melalui tanah warga sampai pada TK 33.28.10.2002-10.2004-016 dengan koordinat $6^{\circ} 59' 46.098''$ LS dan $109^{\circ} 8' 3.105''$ BT yang terletak pada sudut tanah warga ;
- dd. Dari TK 33.28.10.2002-10.2004-016 dengan koordinat $6^{\circ} 59' 46.098''$ LS dan $109^{\circ} 8' 3.105''$ BT dilanjutkan mengarah ke Barat Laut Melalui tanah warga sampai pada TK 33.28.10.2002-10.2004-017 dengan koordinat $6^{\circ} 59' 45.820''$ LS dan $109^{\circ} 8' 3.057''$ BT yang terletak pada sudut tanah warga ;
- ee. Dari TK 33.28.10.2002-10.2004-017 dengan koordinat $6^{\circ} 59' 45.820''$ LS dan $109^{\circ} 8' 3.057''$ BT dilanjutkan mengarah ke Barat Menyusuri tengah (as) jalan lingkungan sampai pada TK

33.28.10.2002-10.2004-018 dengan koordinat $6^{\circ} 59' 45.867''$ LS dan $109^{\circ} 8' 2.466''$ BT yang terletak pada sudut tanah warga ;

- ff. Dari TK 33.28.10.2002-10.2004-018 dengan koordinat $6^{\circ} 59' 45.867''$ LS dan $109^{\circ} 8' 2.466''$ BT dilanjutkan mengarah ke Utara Melalui tanah warga sampai pada TK 33.28.10.2002-10.2004-019 dengan koordinat $6^{\circ} 59' 44.993''$ LS dan $109^{\circ} 8' 2.389''$ BT yang terletak pada tengah (as) Jalan Jatayu B ;
- gg. Dari TK 33.28.10.2002-10.2004-019 dengan koordinat $6^{\circ} 59' 44.993''$ LS dan $109^{\circ} 8' 2.389''$ BT dilanjutkan mengarah ke Barat Menyusuri tengah (as) Jalan Jatayu B sampai pada TK 33.28.10.2002-10.2004-020 dengan koordinat $6^{\circ} 59' 45.081''$ LS dan $109^{\circ} 7' 59.525''$ BT yang terletak pada persimpangan antara Jalan Jatayu B dengan jalan lingkungan Perumahan Dinas Mako Brigif-4/Dewa Ratna ;
- hh. Dari TK 33.28.10.2002-10.2004-020 dengan koordinat $6^{\circ} 59' 45.081''$ LS dan $109^{\circ} 7' 59.525''$ BT dilanjutkan mengarah ke Barat Laut Menyusuri tengah (as) jalan lingkungan Perumahan Dinas Mako Brigif-4/Dewa Ratna sampai pada TK 33.28.10.2002-10.2004-021 dengan koordinat $6^{\circ} 59' 42.704''$ LS dan $109^{\circ} 7' 59.284''$ BT yang terletak pada tengah (as) jalan lingkungan Perumahan Dinas Mako Brigif-4/Dewa Ratna ;
- ii. Dari TK 33.28.10.2002-10.2004-021 dengan koordinat $6^{\circ} 59' 42.704''$ LS dan $109^{\circ} 7' 59.284''$ BT dilanjutkan mengarah ke Timur Melalui tanah warga sampai pada TK 33.28.10.2002-10.2004-022 dengan koordinat $6^{\circ} 59' 42.792''$ LS dan $109^{\circ} 8' 2.576''$ BT yang terletak pada sudut tanah Mako Brigif-4/Dewa Ratna ;
- jj. Dari TK 33.28.10.2002-10.2004-022 dengan koordinat $6^{\circ} 59' 42.792''$ LS dan $109^{\circ} 8' 2.576''$ BT dilanjutkan mengarah ke Barat Laut Melalui tanah warga dan tanah Perumahan Dinas Mako Brigif-4/Dewa Ratna sampai pada TK 33.28.10.2002-10.2004-023 dengan koordinat $6^{\circ} 59' 39.354''$ LS dan $109^{\circ} 8' 1.999''$ BT yang terletak pada sudut tanah Mako Brigif-4/Dewa Ratna ;
- kk. Dari TK 33.28.10.2002-10.2004-023 dengan koordinat $6^{\circ} 59' 39.354''$ LS dan $109^{\circ} 8' 1.999''$ BT dilanjutkan mengarah ke Timur Melalui tanah Perumahan Dinas Mako Brigif-4/Dewa Ratna sampai pada TK 33.28.10.2002-10.2004-024 dengan koordinat $6^{\circ} 59' 39.092''$ LS dan $109^{\circ} 8' 4.439''$ BT yang terletak pada tengah (as) Jalan R.A. Kartini ;
- ll. Dari TK 33.28.10.2002-10.2004-024 dengan koordinat $6^{\circ} 59' 39.092''$ LS dan $109^{\circ} 8' 4.439''$ BT dilanjutkan mengarah ke Utara Menyusuri tengah (as) Jalan R.A. Kartini dan tengah (as) Jalan KH.

Wahid Hasyim sampai pada TK 33.28.10.2002-10.2004-025 dengan koordinat 6° 59' 31.135" LS dan 109° 8' 4.528" BT yang terletak pada persimpangan antara Jalan KH. Wahid Hasyim dengan Jalan Nuri 3 ;

- mm. Dari TK 33.28.10.2002-10.2004-025 dengan koordinat 6° 59' 31.135" LS dan 109° 8' 4.528" BT dilanjutkan mengarah ke Barat Menyusuri tengah (as) Jalan Nuri 3 sampai pada TK 33.28.10.2001-10.2002-10.2004-000 dengan koordinat 6° 59' 31.615" LS dan 109° 7' 57.425" BT yang terletak pada Simpul Batas antara Desa Kalisapu, Desa Dukuhwringin, dan Desa Slawi Kulon Kecamatan Slawi ;
- nn. Dimulai dari TK 33.28.10.1010-10.2003-10.2004-000 dengan koordinat 6° 59' 55.683" LS dan 109° 8' 28.352" BT yang merupakan Simpul Batas antara Kelurahan Slawi Wetan, Desa Dukusalam, dan Desa Slawi Kulon Kecamatan Slawi dilanjutkan mengarah ke Barat Daya menyusuri tengah (as) saluran air sampai pada TK 33.28.10.2003-10.2004-001 dengan koordinat 6° 59' 56.255" LS dan 109° 8' 28.303" BT yang terletak pada tengah (as) saluran air ;
- oo. Dari TK 33.28.10.2003-10.2004-001 dengan koordinat 6° 59' 56.255" LS dan 109° 8' 28.303" BT dilanjutkan mengarah ke Barat Melalui tanah warga sampai pada TK 33.28.10.2003-10.2004-002 dengan koordinat 6° 59' 56.305" LS dan 109° 8' 26.674" BT yang terletak pada tengah (as) Jalan Gatot Subroto ;
- pp. Dari TK 33.28.10.2003-10.2004-002 dengan koordinat 6° 59' 56.305" LS dan 109° 8' 26.674" BT dilanjutkan mengarah ke Utara menyusuri tengah (as) Jalan Gatot Subroto sampai pada TK 33.28.10.2003-10.2004-003 dengan koordinat 6° 59' 53.135" LS dan 109° 8' 26.899" BT yang terletak pada tengah (as) Jalan Gatot Subroto ;
- qq. Dari TK 33.28.10.2003-10.2004-003 dengan koordinat 6° 59' 53.135" LS dan 109° 8' 26.899" BT dilanjutkan mengarah ke Barat Laut Melalui tanah warga sampai pada TK 33.28.10.2003-10.2004-004 dengan koordinat 6° 59' 52.633" LS dan 109° 8' 26.384" BT yang terletak pada sudut tanah warga ;
- rr. Dari TK 33.28.10.2003-10.2004-004 dengan koordinat 6° 59' 52.633" LS dan 109° 8' 26.384" BT dilanjutkan mengarah ke Barat Melalui tanah warga sampai pada TK 33.28.10.2003-10.2004-005 dengan koordinat 6° 59' 52.412" LS dan 109° 8' 24.554" BT yang terletak pada tengah (as) tikungan Sungai/Kali Wadas ;
- ss. Dari TK 33.28.10.2003-10.2004-005 dengan koordinat 6° 59' 52.412" LS dan 109° 8' 24.554" BT dilanjutkan mengarah ke Barat Daya menyusuri tengah (as) Sungai/Kali Wadas sampai pada TK

- 33.28.10.2002-10-2003-10.2004-000 dengan koordinat 7° 0' 10.658" LS dan 109° 8' 19.276" BT yang terletak pada Simpul Batas antara Desa Dukuhwringin, Desa Dukuh salam, dan Desa Slawi Kulon Kecamatan Slawi ;
- tt. Dimulai dari TK 33.28.10.1010-10.2003-10.2004-000 dengan koordinat 6° 59' 55.683" LS dan 109° 8' 28.351" BT yang merupakan Simpul Batas antara Kelurahan Slawi Wetan, Desa Dukuh salam, dan Desa Slawi Kulon Kecamatan Slawi dilanjutkan mengarah ke Utara Menyusuri tengah (as) Sungai/ Kali Jembatan sampai pada TK 33.28.10.1010-10.2004-001 dengan koordinat 6° 59' 20.877" LS dan 109° 8' 28.407" BT yang terletak pada tengah (as) tikungan sungai/Kali Jembatan ;
- uu. Dari TK 33.28.10.1010-10.2004-001 dengan koordinat 6° 59' 20.877" LS dan 109° 8' 28.407" BT dilanjutkan mengarah ke Barat menyusuri tengah (as) Sungai/ Kali Jembatan sampai pada TK 33.28.10.1010-10.2004-002 dengan koordinat 6° 59' 21.059" LS dan 109° 8' 26.747" BT yang terletak pada tengah (as) tikungan sungai/Kali Jembatan ;
- vv. Dari TK 33.28.10.1010-10.2004-002 dengan koordinat 6° 59' 21.059" LS dan 109° 8' 26.747" BT dilanjutkan mengarah ke Barat Laut Menyusuri tengah (as) Sungai/ Kali Jembatan sampai pada TK 33.28.10.1006-10.1010-10.2004-000 dengan koordinat 6° 59' 5.964" LS dan 109° 8' 21.106" BT yang terletak pada Simpul Batas antara Kelurahan Pakembaran, Kelurahan Slawi Wetan, dan Desa Slawi Kulon Kecamatan Slawi ;

Pasal 13

Batas Desa, koordinat dan peta batas Desa sebagaimana dimaksud dalam Pasal 4, Pasal 6, Pasal 8, Pasal 10, Pasal 12 tercantum dalam Lampiran I sampai dengan V yang merupakan bagian tidak terpisahkan dari Peraturan Bupati ini.

BAB III KETENTUAN LAIN-LAIN

Pasal 14

Letak TK bersifat tetap dan tidak berubah akibat perubahan nama Desa atau nama Kecamatan.

Pasal 15

Penetapan dan penegasan batas Desa tidak menghapus hak masyarakat atas tanah yang telah ada sebelum ditetapkannya Peraturan Bupati ini.

BAB IV

KETENTUAN PENUTUP

Pasal 16

Peraturan Bupati ini mulai berlaku pada tanggal diundangkan.

Agar setiap orang mengetahuinya, memerintahkan pengundangan Peraturan Bupati ini dengan penempatannya dalam Berita Daerah Kabupaten Tegal.

Ditetapkan di Slawi
pada tanggal 28 Desember 2022

BUPATI TEGAL,

Ttd.

UMI AZIZAH

Diundangkan di Slawi
pada tanggal 28 Desember 2022

SEKRETARIS DAERAH
KABUPATEN TEGAL

Ttd.

WIDODO JOKO MULYONO

BERITA DAERAH KABUPATEN TEGAL TAHUN 2022 NOMOR 122

Salinan sesuai dengan aslinya
KEPALA BAGIAN HUKUM,

NURHAPID JUNAEDI, SH, MM
Pembina Tingkat I
NIP. 19700725 199603 1 005

PETA BATAS DESA

Kode Wilayah : 33.28.10.2003

DESA DUKUHSALAM

KECAMATAN SLAWI
KABUPATEN TEGAL
PROVINSI JAWA TENGAH

SKALA 1:6.300

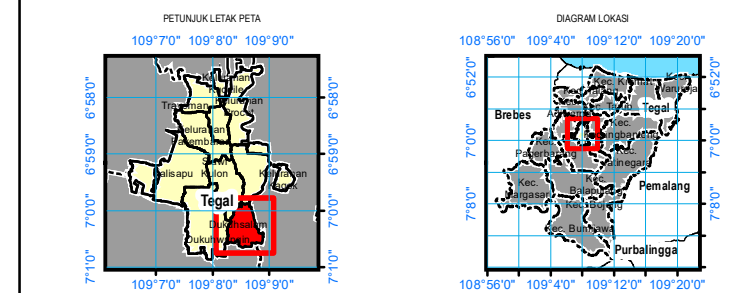

Sistem Proyeksi : Transverse Mercator
Sistem Grid : Grid Geografi dan Grid Universal Transverse Mercator
Datum Horizontal : SRGI 2013

DIBUAT DAN DITERBITKAN OLEH :
PERMINTAH KABUPATEN TEGAL
Jin. Dr. Soetomo No. 1, Slawi, Kode Pos 52419
Website : <http://tegakab.go.id>
© Copyright 2022, All Rights Reserved.

- KETERANGAN**
- Batas Negara
 - - - Batas Provinsi
 - Batas Kabupaten/Kota
 - Batas Kecamatan
 - Batas Desa/Kelurahan
 - ▲ Titik Kartometrik
 - Fasilitas Umum dan Bangunan Lainnya

Daftar Titik Kartometrik

NO	Nama Titik Kartometrik	KOORDINAT		UTM 40S	
		LINTANG	Bujur	X (m)	Y (m)
1	TK 33.28.06.2010-09.2005-10.2003-000	7° 0' 34.011" LS	109° 8' 47.793" BT	9224802.53	295260.30
2	TK 33.28.06.2010-10.2002-10.2003-000	7° 0' 34.283" LS	109° 8' 44.290" BT	9224796.44	294243.14
3	TK 33.28.06.2010-10.2003-001	7° 0' 34.709" LS	109° 8' 44.292" BT	9224775.53	294238.36
4	TK 33.28.06.2010-10.2003-002	7° 0' 33.420" LS	109° 8' 37.099" BT	9224836.97	294117.96
5	TK 33.28.06.2010-10.2003-003	7° 0' 31.430" LS	109° 8' 27.317" BT	9224875.35	294031.66
6	TK 33.28.06.2010-10.2003-004	7° 0' 37.452" LS	109° 8' 28.270" BT	9224894.45	294061.45
7	TK 33.28.06.2010-10.2003-005	7° 0' 37.353" LS	109° 8' 29.465" BT	9224897.62	294068.14
8	TK 33.28.06.2010-10.2003-006	7° 0' 37.637" LS	109° 8' 34.780" BT	9224959.56	294083.37
9	TK 33.28.06.2010-10.2003-007	7° 0' 38.633" LS	109° 8' 41.332" BT	9224969.83	294092.89
10	TK 33.28.06.2010-10.2003-008	7° 0' 34.000" LS	109° 8' 41.050" BT	9224882.06	294053.33
11	TK 33.28.06.2010-10.2003-009	7° 0' 34.813" LS	109° 8' 46.053" BT	9224777.69	293207.01
12	TK 33.28.06.2010-10.2003-010	7° 0' 33.854" LS	109° 8' 46.360" BT	9224807.17	293210.37
13	TK 33.28.09.2005-10.2003-000	6° 59' 53.094" LS	109° 8' 38.660" BT	9224979.72	294061.13
14	TK 33.28.09.2005-10.2003-001	7° 0' 34.707" LS	109° 8' 31.867" BT	9224781.63	293283.31
15	TK 33.28.09.2005-10.2003-002	7° 0' 28.629" LS	109° 8' 53.261" BT	9224968.54	294272.51
16	TK 33.28.09.2005-10.2003-003	7° 0' 28.158" LS	109° 8' 53.963" BT	9224983.10	294449.01
17	TK 33.28.09.2005-10.2003-004	7° 0' 25.503" LS	109° 8' 53.453" BT	9225064.62	294433.02
18	TK 33.28.09.2005-10.2003-005	7° 0' 25.211" LS	109° 8' 54.060" BT	9225073.84	294431.81
19	TK 33.28.09.2005-10.2003-006	7° 0' 23.780" LS	109° 8' 53.453" BT	9225128.01	294432.26
20	TK 33.28.09.2005-10.2003-007	7° 0' 23.773" LS	109° 8' 52.729" BT	9225117.75	294430.61
21	TK 33.28.09.2005-10.2003-008	7° 0' 24.357" LS	109° 8' 52.681" BT	9225099.71	294406.72
22	TK 33.28.09.2005-10.2003-009	7° 0' 24.083" LS	109° 8' 49.533" BT	9225187.81	29334.81
23	TK 33.28.09.2005-10.2003-010	7° 0' 22.888" LS	109° 8' 48.857" BT	9225145.92	293291.63
24	TK 33.28.09.2005-10.2003-011	7° 0' 19.302" LS	109° 8' 49.461" BT	9225234.69	293059.81
25	TK 33.28.09.2005-10.2003-012	7° 0' 18.803" LS	109° 8' 47.867" BT	9225238.05	293049.17
26	TK 33.28.09.2005-10.2003-013	6° 59' 56.303" LS	109° 8' 40.989" BT	9225966.26	293044.45
27	TK 33.28.09.2005-10.2003-014	6° 59' 56.085" LS	109° 8' 38.790" BT	9225966.64	29479.61
28	TK 33.28.09.2005-10.2003-015	6° 59' 55.262" LS	109° 8' 38.695" BT	9225991.91	29476.35
29	TK 33.28.09.2005-10.2003-016	6° 59' 55.262" LS	109° 8' 38.513" BT	9225991.94	29483.08
30	TK 33.28.09.2005-10.2003-017	6° 59' 54.877" LS	109° 8' 38.020" BT	9226025.59	29486.24
31	TK 33.28.09.2005-10.2003-018	6° 59' 54.122" LS	109° 8' 38.682" BT	9226026.02	29475.80
32	TK 33.28.10.1010-10.2003-001	6° 59' 52.807" LS	109° 8' 35.471" BT	9226086.95	294877.09
33	TK 33.28.10.1010-10.2003-002	6° 59' 53.526" LS	109° 8' 34.680" BT	9226084.77	294850.61
34	TK 33.28.10.1010-10.2003-003	6° 59' 53.033" LS	109° 8' 32.173" BT	9226078.99	29475.86
35	TK 33.28.10.1010-10.2003-004	6° 59' 52.794" LS	109° 8' 32.196" BT	9226064.95	29475.56
36	TK 33.28.10.1010-10.2003-005	6° 59' 52.205" LS	109° 8' 31.544" BT	9226056.66	29479.10
37	TK 33.28.10.1010-10.2003-006	6° 59' 54.578" LS	109° 8' 30.139" BT	9226031.90	29473.62
38	TK 33.28.10.1010-10.2003-007	6° 59' 54.999" LS	109° 8' 30.544" BT	9225999.02	29476.09
39	TK 33.28.10.1010-10.2003-008	6° 59' 55.021" LS	109° 8' 30.727" BT	9225988.84	294781.78
40	TK 33.28.10.1010-10.2003-009	6° 59' 56.021" LS	109° 8' 30.590" BT	9225996.68	29472.83
41	TK 33.28.10.1010-10.2003-004	6° 59' 55.683" LS	109° 8' 30.357" BT	9225977.74	29468.89
42	TK 33.28.10.2002-10.2003-10.2004-000	7° 0' 10.858" LS	109° 8' 33.726" BT	9225516.56	29482.11
43	TK 33.28.10.2003-10.2004-001	6° 59' 56.255" LS	109° 8' 28.303" BT	9225966.17	294657.48
44	TK 33.28.10.2003-10.2004-002	6° 59' 56.305" LS	109° 8' 28.674" BT	9225968.43	294677.46
45	TK 33.28.10.2003-10.2004-003	6° 59' 53.135" LS	109° 8' 28.899" BT	9226026.84	294633.99
46	TK 33.28.10.2003-10.2004-004	6° 59' 52.037" LS	109° 8' 28.584" BT	9226071.21	29458.11
47	TK 33.28.10.2003-10.2004-005	6° 59' 52.412" LS	109° 8' 28.554" BT	9226071.78	294543.92

BUPATI TEGAL
Ttd.
Hj. UMI AZIZAH

Sumber Peta :
- Citra Tetap Satelit Resolusi Sangat Tinggi Tahun 2013-2015 dengan resolusi spasial 0.5 m Badan Informasi Geospasial
- Citra Satelit Resolusi Tinggi (Bing Service Map) Tahun Unduh 2022 dari Badan Informasi Geospasial yang telah dilakukan rektifikasi image-to-image
- Hasil Penegasan Batas Desa/Kelurahan oleh Tim PPBDes Kabupaten Tegal secara Mandiri Tahun 2022

Riwayat Peta: Peta ini dibuat berdasarkan hasil penggambaran batas yang dilakukan berdasarkan kesepakatan antar Kepala Desa/Lurah/Camat dan diketahui oleh Pemerintah Daerah Kabupaten Tegal dan SKPD/OPD terkait.

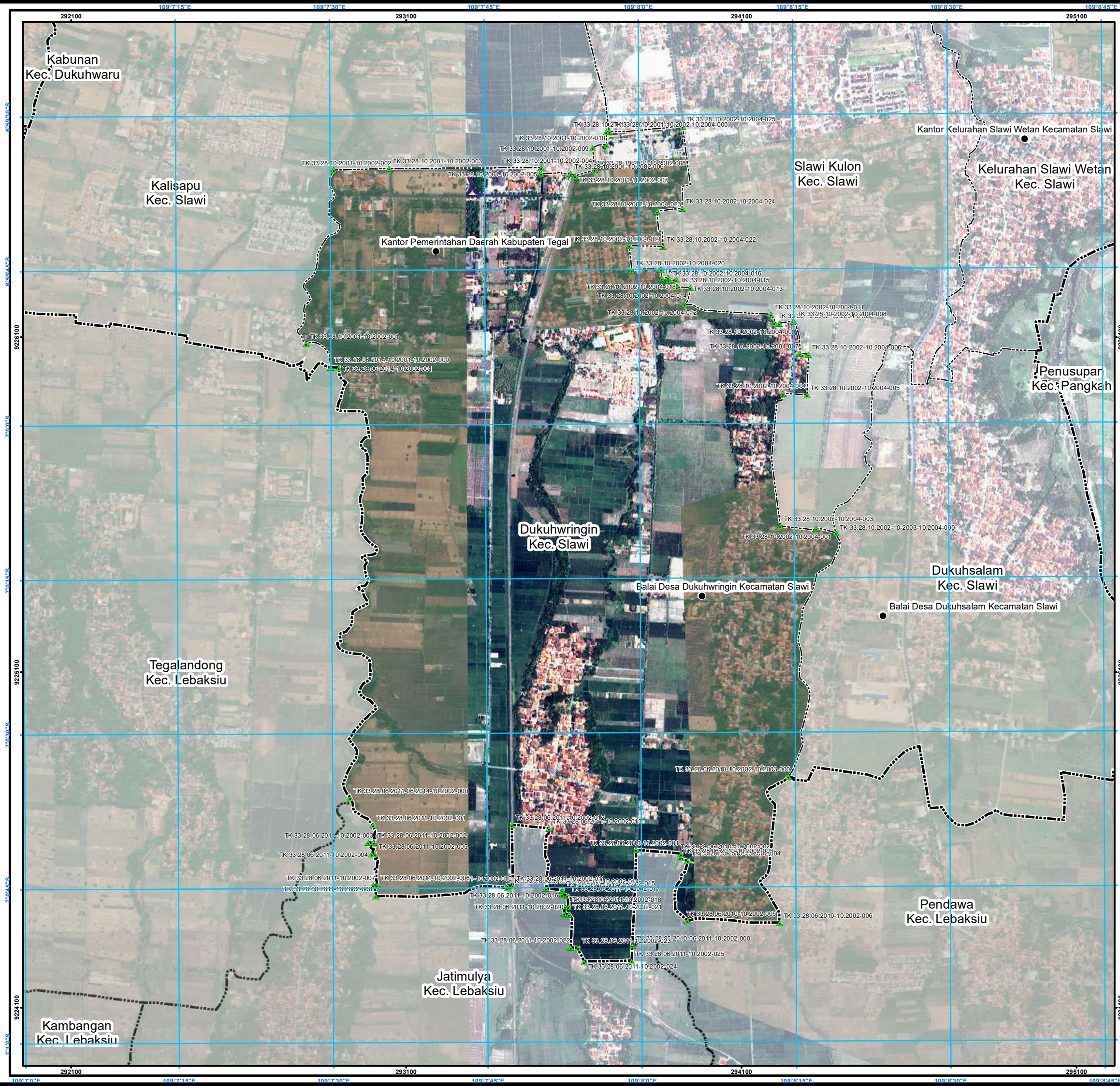

PETA BATAS DESA

Kode Wilayah : 33.28.10.2002

DESA DUKUHWRINGIN

KECAMATAN SLAWI
KABUPATEN TEGAL
PROVINSI JAWA TENGAH

SKALA 1:10,900

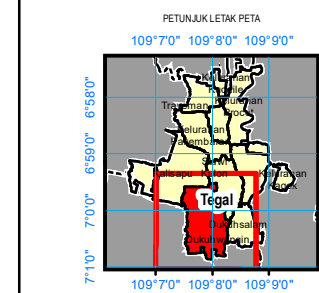

Sistem Proyeksi : Transverse Mercator
Sistem Grid : Grid Geografi dan Grid Universal Transverse Mercator
Datum Horizontal : SRGI 2013

DIBUAT DAN DITERBITKAN OLEH:
PERMINTAH KABUPATEN TEGAL
Jln. Dr. Soetomo No.1, Slawi, Kode Pos 52419
Website : <http://tegalkab.go.id>
© Copyright 2022, All Rights Reserved.

KETERANGAN

	Batas Negara		Titik Kartometrik
	Batas Provinsi		Fasilitas Umum dan Bangunan Lainnya
	Batas Kabupaten/Kota		
	Batas Kecamatan		
	Batas Desa/Kelurahan		

Daftar Titik Kartometrik

NO	Nama Titik Kartometrik	EKOORDINAT				NO	Nama Titik Kartometrik	EKOORDINAT			
		UTANG	Bujur	Y (m)	X (m)			UTANG	Bujur	Y (m)	X (m)
1	TK 33.28.10.2002-10.2004-001	109° 08' 00"	7° 00' 00"	292100	8225100	1	TK 33.28.10.2002-10.2004-001	109° 08' 00"	7° 00' 00"	292100	8225100
2	TK 33.28.10.2002-10.2004-002	109° 08' 00"	7° 00' 00"	292100	8225100	2	TK 33.28.10.2002-10.2004-002	109° 08' 00"	7° 00' 00"	292100	8225100
3	TK 33.28.10.2002-10.2004-003	109° 08' 00"	7° 00' 00"	292100	8225100	3	TK 33.28.10.2002-10.2004-003	109° 08' 00"	7° 00' 00"	292100	8225100
4	TK 33.28.10.2002-10.2004-004	109° 08' 00"	7° 00' 00"	292100	8225100	4	TK 33.28.10.2002-10.2004-004	109° 08' 00"	7° 00' 00"	292100	8225100
5	TK 33.28.10.2002-10.2004-005	109° 08' 00"	7° 00' 00"	292100	8225100	5	TK 33.28.10.2002-10.2004-005	109° 08' 00"	7° 00' 00"	292100	8225100
6	TK 33.28.10.2002-10.2004-006	109° 08' 00"	7° 00' 00"	292100	8225100	6	TK 33.28.10.2002-10.2004-006	109° 08' 00"	7° 00' 00"	292100	8225100
7	TK 33.28.10.2002-10.2004-007	109° 08' 00"	7° 00' 00"	292100	8225100	7	TK 33.28.10.2002-10.2004-007	109° 08' 00"	7° 00' 00"	292100	8225100
8	TK 33.28.10.2002-10.2004-008	109° 08' 00"	7° 00' 00"	292100	8225100	8	TK 33.28.10.2002-10.2004-008	109° 08' 00"	7° 00' 00"	292100	8225100
9	TK 33.28.10.2002-10.2004-009	109° 08' 00"	7° 00' 00"	292100	8225100	9	TK 33.28.10.2002-10.2004-009	109° 08' 00"	7° 00' 00"	292100	8225100
10	TK 33.28.10.2002-10.2004-010	109° 08' 00"	7° 00' 00"	292100	8225100	10	TK 33.28.10.2002-10.2004-010	109° 08' 00"	7° 00' 00"	292100	8225100
11	TK 33.28.10.2002-10.2004-011	109° 08' 00"	7° 00' 00"	292100	8225100	11	TK 33.28.10.2002-10.2004-011	109° 08' 00"	7° 00' 00"	292100	8225100
12	TK 33.28.10.2002-10.2004-012	109° 08' 00"	7° 00' 00"	292100	8225100	12	TK 33.28.10.2002-10.2004-012	109° 08' 00"	7° 00' 00"	292100	8225100
13	TK 33.28.10.2002-10.2004-013	109° 08' 00"	7° 00' 00"	292100	8225100	13	TK 33.28.10.2002-10.2004-013	109° 08' 00"	7° 00' 00"	292100	8225100
14	TK 33.28.10.2002-10.2004-014	109° 08' 00"	7° 00' 00"	292100	8225100	14	TK 33.28.10.2002-10.2004-014	109° 08' 00"	7° 00' 00"	292100	8225100
15	TK 33.28.10.2002-10.2004-015	109° 08' 00"	7° 00' 00"	292100	8225100	15	TK 33.28.10.2002-10.2004-015	109° 08' 00"	7° 00' 00"	292100	8225100
16	TK 33.28.10.2002-10.2004-016	109° 08' 00"	7° 00' 00"	292100	8225100	16	TK 33.28.10.2002-10.2004-016	109° 08' 00"	7° 00' 00"	292100	8225100
17	TK 33.28.10.2002-10.2004-017	109° 08' 00"	7° 00' 00"	292100	8225100	17	TK 33.28.10.2002-10.2004-017	109° 08' 00"	7° 00' 00"	292100	8225100
18	TK 33.28.10.2002-10.2004-018	109° 08' 00"	7° 00' 00"	292100	8225100	18	TK 33.28.10.2002-10.2004-018	109° 08' 00"	7° 00' 00"	292100	8225100
19	TK 33.28.10.2002-10.2004-019	109° 08' 00"	7° 00' 00"	292100	8225100	19	TK 33.28.10.2002-10.2004-019	109° 08' 00"	7° 00' 00"	292100	8225100
20	TK 33.28.10.2002-10.2004-020	109° 08' 00"	7° 00' 00"	292100	8225100	20	TK 33.28.10.2002-10.2004-020	109° 08' 00"	7° 00' 00"	292100	8225100
21	TK 33.28.10.2002-10.2004-021	109° 08' 00"	7° 00' 00"	292100	8225100	21	TK 33.28.10.2002-10.2004-021	109° 08' 00"	7° 00' 00"	292100	8225100
22	TK 33.28.10.2002-10.2004-022	109° 08' 00"	7° 00' 00"	292100	8225100	22	TK 33.28.10.2002-10.2004-022	109° 08' 00"	7° 00' 00"	292100	8225100
23	TK 33.28.10.2002-10.2004-023	109° 08' 00"	7° 00' 00"	292100	8225100	23	TK 33.28.10.2002-10.2004-023	109° 08' 00"	7° 00' 00"	292100	8225100
24	TK 33.28.10.2002-10.2004-024	109° 08' 00"	7° 00' 00"	292100	8225100	24	TK 33.28.10.2002-10.2004-024	109° 08' 00"	7° 00' 00"	292100	8225100
25	TK 33.28.10.2002-10.2004-025	109° 08' 00"	7° 00' 00"	292100	8225100	25	TK 33.28.10.2002-10.2004-025	109° 08' 00"	7° 00' 00"	292100	8225100
26	TK 33.28.10.2002-10.2004-026	109° 08' 00"	7° 00' 00"	292100	8225100	26	TK 33.28.10.2002-10.2004-026	109° 08' 00"	7° 00' 00"	292100	8225100
27	TK 33.28.10.2002-10.2004-027	109° 08' 00"	7° 00' 00"	292100	8225100	27	TK 33.28.10.2002-10.2004-027	109° 08' 00"	7° 00' 00"	292100	8225100
28	TK 33.28.10.2002-10.2004-028	109° 08' 00"	7° 00' 00"	292100	8225100	28	TK 33.28.10.2002-10.2004-028	109° 08' 00"	7° 00' 00"	292100	8225100
29	TK 33.28.10.2002-10.2004-029	109° 08' 00"	7° 00' 00"	292100	8225100	29	TK 33.28.10.2002-10.2004-029	109° 08' 00"	7° 00' 00"	292100	8225100
30	TK 33.28.10.2002-10.2004-030	109° 08' 00"	7° 00' 00"	292100	8225100	30	TK 33.28.10.2002-10.2004-030	109° 08' 00"	7° 00' 00"	292100	8225100

BUPATI TEGAL
Ttd.
Hj. UMI AZIZAH

Sumber Peta : - Citra Tetra Satelit Resolusi Sangat Tinggi Tahun 2013-2015 dengan resolusi spasial 0.5 m
Badan Informasi Geospasial
- Citra Satelit Resolusi Tinggi (Bing Service Map) Tahun Unduh 2022 dari Badan Informasi Geospasial yang telah dilakukan rektifkasi image-to-image
- Hasil Penegasan Batas Desa/Kelurahan oleh Tim PPBDes Kabupaten Tegal secara Mandiri Tahun 2022

Riwayat Peta : Peta ini dibuat berdasarkan hasil penggambaran batas yang dilakukan berdasarkan kesepakatan antar Kepala Desa/Lurah/Camat dan diketahui oleh Pemerintah Daerah Kabupaten Tegal dan SKPD/OPD terkait.

PETA BATAS DESA

Kode Wilayah : 33.28.10.2005

DESA TRAYEMAN

KECAMATAN SLAWI
KABUPATEN TEGAL
PROVINSI JAWA TENGAH

SKALA 1:5.600

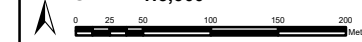

PETUNJUK LETAK PETA

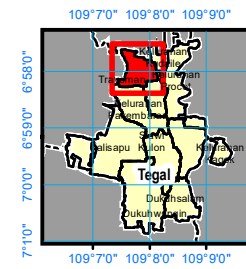
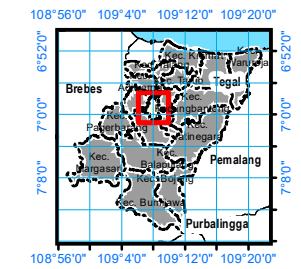

DIAGRAM LOKASI



Sistem Proyeksi : Transverse Mercator
Sistem Grid : Grid Geografi dan Grid Universal Transverse Mercator
Datum Horizontal : SRGI 2013



DIBUAT DAN DITERBITKAN OLEH :
PEMERINTAH KABUPATEN TEGAL
Jln. Dr. Soetomo No.1, Slawi, Kode Pos 52419
Website : <http://tegalkab.go.id>
© Copyright 2022, All Rights Reserved.

© Hak cipta dilindungi oleh Undang-Undang Republik Indonesia

KETERANGAN

- Batas Negara
- Batas Provinsi
- Batas Kabupaten/Kota
- Batas Kecamatan
- Batas Desa/Kelurahan
- Titik Kartometrik
- Fasilitas Umum dan Bangunan Lainnya

Daftar Titik Kartometrik

NO	Nama Titik Kartometrik	KOORDINAT		UTM 49S	
		LINTANG	BUJUR	Y (m)	X(m)
1	TK 33.28.10.1005-10.1009-10.2005-000	6° 58' 15.567" LS	109° 7' 53.123" BT	9229049.35	293565.28
2	TK 33.28.10.1005-10.2005-001	6° 58' 15.934" LS	109° 7' 27.869" BT	9229034.98	292790.06
3	TK 33.28.10.1005-10.2005-002	6° 58' 16.614" LS	109° 7' 38.065" BT	9229015.33	293103.15
4	TK 33.28.10.1005-10.2005-003	6° 58' 15.663" LS	109° 7' 37.667" BT	9229044.52	293090.82
5	TK 33.28.10.1005-10.2005-004	6° 58' 14.651" LS	109° 7' 48.436" BT	9229076.92	293421.27
6	TK 33.28.10.1005-10.2005-005	6° 58' 14.886" LS	109° 7' 48.455" BT	9229069.71	293421.90
7	TK 33.28.10.1005-18.2006-000	6° 58' 11.135" LS	109° 7' 27.027" BT	9229182.32	292763.64
8	TK 33.28.10.1009-10.2005-001	6° 58' 15.303" LS	109° 7' 56.759" BT	9229057.90	293676.88
9	TK 33.28.10.1009-10.2005-002	6° 58' 10.113" LS	109° 7' 56.627" BT	9229217.32	293672.18
10	TK 33.28.10.1009-10.2005-003	6° 58' 9.988" LS	109° 8' 3.320" BT	9229221.98	293877.64
11	TK 33.28.10.1009-10.2005-004	6° 58' 9.745" LS	109° 8' 5.254" BT	9229229.68	293936.96
12	TK 33.28.10.1009-10.2005-005	6° 58' 9.376" LS	109° 8' 7.800" BT	9229241.32	294015.08
13	TK 33.28.10.1009-10.2005-006	6° 58' 8.666" LS	109° 8' 7.851" BT	9229263.16	294016.58
14	TK 33.28.10.1009-10.2005-007	6° 58' 8.493" LS	109° 8' 9.083" BT	9229268.62	294054.38
15	TK 33.28.10.1009-10.2005-008	6° 57' 50.334" LS	109° 8' 5.618" BT	9229826.09	293945.81
16	TK 33.28.10.1009-10.2005-009	6° 57' 50.009" LS	109° 8' 2.216" BT	9229835.67	293841.33
17	TK 33.28.10.1009-10.2021-000	6° 57' 47.434" LS	109° 8' 1.883" BT	9229914.74	293830.79
18	TK 33.28.10.2005-11.2021-001	6° 57' 47.916" LS	109° 7' 54.445" BT	9229899.02	293602.50
19	TK 33.28.10.2005-11.2021-002	6° 57' 45.214" LS	109° 7' 54.387" BT	9229982.03	293600.39
20	TK 33.28.10.2005-11.2021-003	6° 57' 45.110" LS	109° 7' 48.819" BT	9229984.56	293429.44
21	TK 33.28.10.2005-11.2021-004	6° 57' 44.125" LS	109° 7' 46.706" BT	9230014.57	293364.46
22	TK 33.28.10.2005-11.2021-005	6° 57' 44.395" LS	109° 7' 46.736" BT	9230006.27	293365.43
23	TK 33.28.10.2005-11.2021-006	6° 57' 43.420" LS	109° 7' 42.949" BT	9230035.78	293249.04
24	TK 33.28.10.2005-11.2021-007	6° 57' 39.123" LS	109° 7' 46.598" BT	9230168.22	293360.54
25	TK 33.28.10.2005-11.2021-008	6° 57' 38.440" LS	109° 7' 45.042" BT	9230189.03	293312.68
26	TK 33.28.10.2005-11.2021-009	6° 57' 38.928" LS	109° 7' 44.832" BT	9230174.00	293306.30
27	TK 33.28.10.2005-11.2021-18.2006-000	6° 57' 37.021" LS	109° 7' 29.469" BT	9230230.73	292834.42
28	TK 33.28.10.2005-18.2006-001	6° 57' 49.366" LS	109° 7' 35.298" BT	9229852.17	293014.87
29	TK 33.28.10.2005-18.2006-002	6° 57' 50.973" LS	109° 7' 35.529" BT	9229802.79	293022.16
30	TK 33.28.10.2005-18.2006-003	6° 57' 50.870" LS	109° 7' 36.469" BT	9229806.09	293051.00
31	TK 33.28.10.2005-18.2006-004	6° 57' 53.979" LS	109° 7' 36.596" BT	9229710.59	293055.30
32	TK 33.28.10.2005-18.2006-005	6° 57' 54.092" LS	109° 7' 35.949" BT	9229707.04	293035.43
33	TK 33.28.10.2005-18.2006-006	6° 57' 55.904" LS	109° 7' 36.427" BT	9229651.42	293050.35
34	TK 33.28.10.2005-18.2006-007	6° 58' 0.990" LS	109° 7' 32.833" BT	9229248.75	292941.61
35	TK 33.28.10.2005-18.2006-008	6° 58' 7.858" LS	109° 7' 25.354" BT	9229282.79	292711.87

BUPATI TEGAL

Ttd.

Hj. UMI AZIZAH

Sumber Peta : - Citra Tegak Satelit Resolusi Sangat Tinggi Tahun 2013-2015 dengan resolusi spasial 0.5 m
Badan Informasi Geospasial
- Citra Satelit Resolusi Tinggi (Bing Service Map) Tahun Unduh 2022 dari Badan Informasi Geospasial yang telah dilakukan rektifikasi image-to-image
- Hasil Penegasan Batas Desa/Kelurahan oleh Tim PPBDes Kabupaten Tegal secara Mandiri Tahun 2022

Riwayat Peta: Peta ini dibuat berdasarkan hasil penggambaran batas yang dilakukan berdasarkan kesepakatan antar Kepala Desa/Lurah/Camat dan diketahui oleh Pemerintah Daerah Kabupaten Tegal dan SKPD/IOPD terkait.

