



SALINAN

BUPATI TEGAL
PROVINSI JAWA TENGAH

PERATURAN BUPATI TEGAL
NOMOR 123 TAHUN 2022

TENTANG

PENETAPAN DAN PENEGASAN BATAS KELURAHAN
SE-KECAMATAN SLAWI

DENGAN RAHMAT TUHAN YANG MAHA ESA

BUPATI TEGAL,

- Menimbang :
- a. bahwa penentuan batas wilayah kelurahan merupakan salah satu unsure dasar yang tidak hanya menyangkut ruang tapi juga untuk mewujudkan keadilan sosial dan kesejahteraan masyarakat;
 - b. bahwa dalam rangka tertib administrasi pemerintahan, diperlukan penetapan, penegasan dan pengesahan batas wilayah Kelurahan se Kecamatan Slawi Kabupaten Tegal secara pasti;
 - c. bahwa dalam rangka untuk memberikan kepastian hukum terhadap batas wilayah Kelurahan dalam rangka penyelenggaraan Pemerintahan Desa di Kabupaten Tegal, perlu ditetapkan dengan Peraturan Bupati;
 - d. bahwa berdasarkan pertimbangan sebagaimana dimaksud huruf a, huruf b dan huruf c perlu menetapkan Peraturan Bupati tentang Penetapan dan Penegasan Batas Kelurahan se Kecamatan Slawi;
- Mengingat :
1. Undang-Undang Nomor 13 Tahun 1950 tentang Pembentukan Daerah-daerah Kabupaten dalam Lingkungan Propinsi Djawa Tengah (Berita Negara Republik Indonesia Tahun 1950, Nomor 42);
 2. Undang-Undang Nomor 6 Tahun 2014 tentang Desa (Lembaran Negara Republik Indonesia Tahun 2014 Nomor 7, Tambahan Lembaran Negara Republik Indonesia Nomor 5495) sebagaimana telah diubah dengan

Undang-Undang Nomor 11 Tahun 2020 tentang Cipta Kerja (Lembaran Negara Republik Indonesia Tahun 2020 Nomor 245, Tambahan Lembaran Negara Republik Indonesia Nomor 6573);

3. Undang-Undang Nomor 23 Tahun 2014 tentang Pemerintahan Daerah (Lembaran Negara Republik Indonesia Tahun 2014 Nomor 244, Tambahan Lembaran Negara Republik Indonesia Nomor 5587) sebagaimana telah diubah beberapa kali terakhir dengan Peraturan Pemerintah Pengganti Undang-Undang Nomor 2 Tahun 2022 tentang Cipta Kerja (Lembaran Negara Republik Indonesia Tahun 2022 Nomor 12, Tambahan Lembaran Negara Republik Indonesia Nomor 6760);
4. Peraturan Pemerintah Nomor 43 Tahun 2014 tentang Peraturan Pelaksanaan Undang-Undang Nomor 6 Tahun 2014 tentang Desa (Lembaran Negara Republik Indonesia Tahun 2014 Nomor 123, Tambahan Lembaran Negara Republik Indonesia Nomor 5539) sebagaimana telah diubah beberapa kali terakhir dengan Peraturan Pemerintah Nomor 11 Tahun 2019 tentang Perubahan Kedua Atas Peraturan Pemerintah Nomor 43 Tahun 2014 tentang Peraturan Pelaksanaan Undang-Undang Nomor 6 Tahun 2014 tentang Desa (Lembaran Negara Republik Indonesia Tahun 2019 Nomor 41, Tambahan Lembaran Negara Republik Indonesia Nomor 6321);
5. Peraturan Menteri Dalam Negeri Nomor 45 Tahun 2016 tentang Pedoman Penetapan dan Penegasan Batas Desa (Berita Negara Republik Indonesia Tahun 2016 Nomor 1038);

MEMUTUSKAN:

Menetapkan : PERATURAN BUPATI TENTANG PENETAPAN
BATAS KELURAHAN SE-KECAMATAN SLAWI

BAB I

KETENTUAN UMUM

Pasal 1

Dalam Peraturan Bupati ini yang dimaksud dengan:

1. Daerah adalah Kabupaten Tegal.
2. Bupati adalah Bupati Tegal.
3. Kecamatan adalah bagian wilayah dari daerah kabupaten yang dipimpin oleh camat.
4. Kelurahan adalah bagian wilayah dari Kecamatan sebagai perangkat Kecamatan.
5. Desa adalah kesatuan masyarakat hukum yang memiliki batas wilayah yang berwenang untuk mengatur dan mengurus urusan pemerintahan, kepentingan masyarakat setempat, berdasarkan

prakarsa masyarakat, hak asal usul dan/atau hak tradisional yang diakui dan dihormati dalam sistem pemerintahan Negara Kesatuan Republik Indonesia.

6. Batas adalah tanda pemisah antara Desa/Kelurahan yang bersebelahan baik berupa batas alam maupun batas buatan.
7. Batas Kelurahan adalah pembatas wilayah administrasi pemerintahan antar Kelurahan yang merupakan rangkaian titik-titik koordinat yang berada pada permukaan bumi berupa tanda-tanda alam seperti igir/punggung/gunung/pegunungan (*watershed*), median sungai dan/atau unsur buatan dilapangan yang dituangkan dalam bentuk peta.
8. Penetapan Batas Kelurahan adalah proses penetapan batas Kelurahan secara kartometrik di atas suatu peta dasar yang disepakati.
9. Titik Kartometrik yang selanjutnya disingkat TK adalah titik koordinat penanda batas yang dibuat di atas peta kerja dan dilengkapi dengan kode unik, deskripsi, dan nilai koordinat.

Pasal 2

Peraturan Bupati ini mengatur Batas Kelurahan Kecamatan Slawi yang terdiri dari 5 (lima) Kelurahan sebagai berikut:

- a. Kelurahan Pakembaran;
- b. Kelurahan Kagok;
- c. Kelurahan Procot;
- d. Kelurahan Kudaile; dan
- e. Kelurahan Slawi Wetan.

BAB II

BATAS KELURAHAN

Bagian Kesatu

Batas Kelurahan Pakembaran

Pasal 3

Batas Kelurahan Pakembaran sebagaimana dimaksud dalam Pasal 2 huruf a sebagai berikut:

- a. Batas Utara : Desa Trayeman Kecamatan Slawi ;
- b. Batas Barat : Desa Kabunan dan Desa Pedagangan Kecamatan Dukuhwaru ;
- c. Batas Selatan : Desa Kalisapu dan Desa Slawi Kulon Kecamatan Slawi ;
- d. Batas Timur : Kelurahan Kudaile, Kelurahan Procot, dan Kelurahan Slawi Wetan Kecamatan Slawi ;

Pasal 4

Batas Kelurahan Pakembaran sebagaimana dimaksud dalam Pasal 3 dimulai dari :

- a. Dimulai dari TK 33.28.10.1006-10.1008-10.1009-000 dengan koordinat $6^{\circ} 58' 47.703''$ LS dan $109^{\circ} 8' 17.675''$ BT yang merupakan Simpul Batas antara Kelurahan Pakembaran, Kelurahan Kudaile, dan Kelurahan Procot Kecamatan Slawi lalu dilanjutkan mengarah ke tenggara menyusuri tengah (as) Sungai/Kali Wadas sampai pada TK 33.28.10.1006-10.1008-10.1010-000 dengan koordinat $6^{\circ} 58' 51.218''$ LS dan $109^{\circ} 8' 19.428''$ BT yang terletak pada Simpul Batas antara Kelurahan Pakembaran, Kelurahan Procot, dan Kelurahan Slawi Wetan Kecamatan Slawi ;
- b. Dimulai dari TK 33.28.10.1006-10.1008-10.1010-000 dengan koordinat $6^{\circ} 58' 51.218''$ LS dan $109^{\circ} 8' 19.428''$ BT yang merupakan Simpul Batas antara Kelurahan Pakembaran, Kelurahan Procot, dan Kelurahan Slawi Wetan Kecamatan Slawi lalu dilanjutkan mengarah ke tenggara menyusuri tengah (as) Sungai/Kali Wadas sampai pada TK 33.28.10.1006-10.1010-10.2004-000 dengan koordinat $6^{\circ} 59' 5.964''$ LS dan $109^{\circ} 8' 21.106''$ BT yang terletak pada Simpul Batas antara Kelurahan Pakembaran, Kelurahan Slawi Wetan, dan Desa Slawi Kulon Kecamatan Slawi ;
- c. Dimulai dari TK 33.28.10.1006-10.1010-10.2004-000 dengan koordinat $6^{\circ} 59' 5.964''$ LS dan $109^{\circ} 8' 21.106''$ BT yang merupakan Simpul Batas antara Kelurahan Pakembaran, Kelurahan Slawi Wetan, dan Desa Slawi Kulon Kecamatan Slawi lalu dilanjutkan mengarah ke Barat Laut menyusuri tengah (as) jalan lingkungan dan as sungai/kali Bliruk sampai pada TK 33.28.10.1006-10.2004-001 dengan koordinat $6^{\circ} 59' 5.644''$ LS dan $109^{\circ} 8' 14.923''$ BT yang terletak pada tengah (as) tikungan Sungai/ Kali Bliruk ;
- d. Dari TK 33.28.10.1006-10.2004-001 dengan koordinat $6^{\circ} 59' 5.644''$ LS dan $109^{\circ} 8' 14.923''$ BT dilanjutkan mengarah ke Barat Laut menyusuri tengah (as) Sungai/Kali Bliruk sampai pada TK 33.28.10.1006-10.2004-002 dengan koordinat $6^{\circ} 59' 1.782''$ LS dan $109^{\circ} 8' 13.616''$ BT yang terletak pada tengah (as) tikungan Sungai/ Kali Bliruk ;
- e. Dari TK 33.28.10.1006-10.2004-002 dilanjutkan mengarah ke Barat menyusuri tengah (as) Sungai/Kali Bliruk sampai pada TK 33.28.10.1006-10.2004-003 dengan koordinat $6^{\circ} 59' 1.290''$ LS dan $109^{\circ} 8' 10.585''$ BT yang terletak pada tengah (as) jembatan Rel Kereta Api atas sungai/Kali Bliruk ;
- f. Dari TK 33.28.10.1006-10.2004-003 dengan koordinat $6^{\circ} 59' 1.290''$ LS dan $109^{\circ} 8' 10.585''$ BT dilanjutkan mengarah ke Barat Daya menyusuri tengah (as) Rel Kereta Api sampai pada TK

33.28.10.1006-10.2004-004 dengan koordinat $6^{\circ} 59' 7.295''$ LS dan $109^{\circ} 8' 7.350''$ BT yang terletak pada Persilangan Rel Kereta Api ;

- g. Dari TK 33.28.10.1006-10.2004-004 dengan koordinat $6^{\circ} 59' 7.295''$ LS dan $109^{\circ} 8' 7.350''$ BT dilanjutkan mengarah ke Barat melalui tanah warga sampai pada TK 33.28.10.1006-10.2004-005 dengan koordinat $6^{\circ} 59' 7.112''$ LS dan $109^{\circ} 8' 5.795''$ BT yang terletak pada tengah (as) Jalan KH. Wahid Hasyim ;
- h. Dari TK 33.28.10.1006-10.2004-005 dengan koordinat $6^{\circ} 59' 7.112''$ LS dan $109^{\circ} 8' 5.795''$ BT dilanjutkan mengarah ke Timur Laut menyusuri tengah (as) Jalan KH. Wahid Hasyim sampai pada TK 33.28.10.1006-10.2004-006 dengan koordinat $6^{\circ} 59' 6.453''$ LS dan $109^{\circ} 8' 6.003''$ BT yang terletak pada tengah (as) Jalan KH. Wahid Hasyim ;
- i. Dari TK 33.28.10.1006-10.2004-005 dengan koordinat $6^{\circ} 59' 7.112''$ LS dan $109^{\circ} 8' 5.795''$ BT dilanjutkan mengarah ke Barat Laut menyusuri tengah (as) jalan lingkungan sampai pada TK 33.28.10.1006-10.2004-007 dengan koordinat $6^{\circ} 59' 5.857''$ LS dan $109^{\circ} 8' 3.318''$ BT yang terletak pada tengah (as) tikungan jalan lingkungan ;
- j. Dari TK 33.28.10.1006-10.2004-007 dengan koordinat $6^{\circ} 59' 5.857''$ LS dan $109^{\circ} 8' 3.318''$ BT dilanjutkan mengarah ke Barat Daya menyusuri saluran air sampai pada TK 33.28.10.1006-10.2004-008 dengan koordinat $6^{\circ} 59' 7.789''$ LS dan $109^{\circ} 8' 2.577''$ BT yang terletak pada dinding Benglap Zipur ;
- k. Dari TK 33.28.10.1006-10.2004-008 dengan koordinat $6^{\circ} 59' 7.789''$ LS dan $109^{\circ} 8' 2.577''$ BT dilanjutkan mengarah ke Barat menyusuri tanah TNI-AD sampai pada TK 33.28.10.1006-10.2004-009 dengan koordinat $6^{\circ} 59' 7.688''$ LS dan $109^{\circ} 7' 59.462''$ BT yang terletak pada sudut tanah TNI-AD ;
- l. Dari TK 33.28.10.1006-10.2004-009 dengan koordinat $6^{\circ} 59' 7.688''$ LS dan $109^{\circ} 7' 59.462''$ BT dilanjutkan mengarah ke Barat Daya menyusuri tengah (as) saluran air sampai pada TK 33.28.10.1006-10.2001-10.2004-000 dengan koordinat $6^{\circ} 59' 9.898''$ LS dan $109^{\circ} 7' 55.204''$ BT yang terletak pada Simpul batas antara Kelurahan Pakembaran, Desa Kalisapu, dan Desa Slawi Kulon Kecamatan Slawi ;
- m. Dimulai dari TK 33.28.10.1006-10.2001-10.2004-000 dengan koordinat $6^{\circ} 59' 9.898''$ LS dan $109^{\circ} 7' 55.204''$ BT yang merupakan Simpul batas antara Kelurahan Pakembaran, Desa Kalisapu, dan Desa Slawi Kulon Kecamatan Slawi lalu dilanjutkan mengarah ke Utara Menyusuri tengah (as) Sungai/Kali Bliruk sampai pada TK 33.28.10.1006-10.2001-001 dengan koordinat $6^{\circ} 58' 59.773''$ LS

dan $109^{\circ} 7' 55.343''$ BT yang terletak pada as Sungai/Kali Bliruk ;

- n. Dari TK 33.28.10.1006-10.2001-001 dengan koordinat $6^{\circ} 58' 59.773''$ LS dan $109^{\circ} 7' 55.343''$ BT lalu dilanjutkan mengarah ke Barat Laut Menyusuri tengah (as) Sungai/Kali Bliruk sampai pada TK 33.28.10.1006-10.2001-18.2006-000 dengan koordinat $6^{\circ} 58' 36.561''$ LS dan $109^{\circ} 7' 28.071''$ BT yang terletak pada Simpul batas antara Kelurahan Pakembaran Kecamatan Slawi, Desa Kalisapu Kecamatan Slawi, dan Desa Pedagangan Kecamatan Dukuhwaru ;
- o. Dimulai dari TK 33.28.10.1006-10.2001-18.2006-000 dengan koordinat $6^{\circ} 58' 36.561''$ LS dan $109^{\circ} 7' 28.071''$ BT yang merupakan Simpul Batas antara Kelurahan Pakembaran Kecamatan Slawi, Desa Kalisapu Kecamatan Slawi, dan Desa Pedagangan Kecamatan Dukuhwaru dilanjutkan mengarah ke Barat Laut Menyusuri tengah (as) Sungai/Kali Sibebek sampai pada TK 33.28.10.1006-10.2005-18.2006-000 dengan koordinat $6^{\circ} 58' 11.135''$ LS dan $109^{\circ} 7' 27.027''$ BT yang terletak pada Simpul Batas antara Kelurahan Pakembaran Kecamatan Slawi, Desa Trayeman Kecamatan Slawi, Desa Pedagangan Kecamatan Dukuhwaru ;
- p. Dimulai dari TK 33.28.10.1006-10.2005-18.2006-000 dengan koordinat $6^{\circ} 58' 11.135''$ LS dan $109^{\circ} 7' 27.027''$ BT yang merupakan Simpul Batas antara Kelurahan Pakembaran Kecamatan Slawi, Desa Trayeman Kecamatan Slawi, dan Desa Pedagangan Kecamatan Dukuhwaru dilanjutkan mengarah ke Tenggara Melalui tanah warga sampai pada TK 33.28.10.1006-10.2005-001 dengan koordinat $6^{\circ} 58' 15.934''$ LS dan $109^{\circ} 7' 27.869''$ BT yang terletak pada tengah (as) tikungan jalan sisi utara Stadion Trisanja ;
- q. Dari TK 33.28.10.1006-10.2005-001 dengan koordinat $6^{\circ} 58' 15.934''$ LS dan $109^{\circ} 7' 27.869''$ BT dilanjutkan mengarah ke Timur Menyusuri tengah (as) jalan sisi utara Stadion Trisanja sampai pada yang terletak pada tengah (as) Jalan Ir. H. Juanda ;
- r. Dari TK 33.28.10.1006-10.2005-002 dengan koordinat $6^{\circ} 58' 16.614''$ LS dan $109^{\circ} 7' 38.065''$ BT dilanjutkan mengarah ke Barat Laut Menyusuri tengah (as) Jalan Ir. H Juanda sampai pada TK 33.28.10.1006-10.2005-003 dengan koordinat $6^{\circ} 58' 15.663''$ LS dan $109^{\circ} 7' 37.667''$ BT yang terletak pada tengah (as) Jalan Ir. H. Juanda ;
- s. Dari TK 33.28.10.1006-10.2005-003 dengan koordinat $6^{\circ} 58' 15.663''$ LS dan $109^{\circ} 7' 37.667''$ BT dilanjutkan mengarah ke Timur Laut Melalui tanah warga dan tengah (as) Jalan Semboja sampai pada TK 33.28.10.1006-10.2005-004 dengan koordinat $6^{\circ} 58' 14.651''$ LS dan $109^{\circ} 7' 48.436''$ BT yang terletak pada sudut tanah warga ;

- t. Dari TK 33.28.10.1006-10.2005-004 dengan koordinat $6^{\circ} 58' 14.651''$ LS dan $109^{\circ} 7' 48.436''$ BT dilanjutkan mengarah ke Selatan Melalui tanah warga sampai pada TK 33.28.10.1006-10.2005-005 dengan koordinat $6^{\circ} 58' 14.886''$ LS dan $109^{\circ} 7' 48.455''$ BT yang terletak pada sudut tanah warga ;
- u. Dari TK 33.28.10.1006-10.2005-005 dengan koordinat $6^{\circ} 58' 14.886''$ LS dan $109^{\circ} 7' 48.455''$ BT dilanjutkan mengarah ke Tenggara Menyusuri tengah (as) jalan lingkungan sampai pada TK 33.28.10.1006-10.1009-10.2005-000 dengan koordinat $6^{\circ} 58' 15.567''$ LS dan $109^{\circ} 7' 53.123''$ BT yang terletak pada Simpul Batas antara Kelurahan Pakembaran, Kelurahan Kudaile, dan Desa Trayeman Kecamatan Slawi ;
- v. Dimulai dari TK 33.28.10.1006-10.1008-10.1009-000 dengan koordinat $6^{\circ} 58' 47.703''$ LS dan $109^{\circ} 8' 17.675''$ BT yang merupakan Simpul Batas antara Kelurahan Pakembaran, Kelurahan Procot, dan Kelurahan Kudaile Kecamatan Slawi dilanjutkan mengarah ke Barat Melalui tanah warga, Jalan Imam Bonjol, dan jalan Rel Kereta Api sampai pada TK 33.28.10.1006-10.1009-001 dengan koordinat $6^{\circ} 58' 47.657''$ LS dan $109^{\circ} 8' 6.215''$ BT yang terletak pada tengah (as) Jalan Prof. Moh. Yamin ;
- w. Dari TK 33.28.10.1006-10.1009-001 dengan koordinat $6^{\circ} 58' 47.657''$ LS dan $109^{\circ} 8' 6.215''$ BT dilanjutkan mengarah ke Utara Menyusuri tengah (as) Jalan Prof. Moh. Yamin sampai pada TK 33.28.10.1006-10.1009-002 dengan koordinat $6^{\circ} 58' 45.823''$ LS dan $109^{\circ} 8' 5.992''$ BT yang terletak pada tengah (as) Jalan Prof. Moh. Yamin ;
- x. Dari TK 33.28.10.1006-10.1009-002 dengan koordinat $6^{\circ} 58' 45.823''$ LS dan $109^{\circ} 8' 5.992''$ BT dilanjutkan mengarah ke Barat Menyusuri saluran air dan tanah warga sampai pada TK 33.28.10.1006-10.1009-003 dengan koordinat $6^{\circ} 58' 46.083''$ LS dan $109^{\circ} 8' 0.214''$ BT yang terletak pada sudut tanah warga ;
- y. Dari TK 33.28.10.1006-10.1009-003 dengan koordinat $6^{\circ} 58' 46.083''$ LS dan $109^{\circ} 8' 0.214''$ BT dilanjutkan mengarah ke Utara Menyusuri tanah warga dan tengah (as) jalan lingkungan sampai pada TK 33.28.10.1006-10.1009-004 dengan koordinat $6^{\circ} 58' 40.927''$ LS dan $109^{\circ} 7' 59.967''$ BT yang terletak pada tengah (as) persimpangan antara jalan lingkungan dan Jalan Perdamaian ;
- z. Dari TK 33.28.10.1006-10.1009-004 dengan koordinat $6^{\circ} 58' 40.927''$ LS dan $109^{\circ} 7' 59.967''$ BT dilanjutkan mengarah ke Barat Menyusuri tengah (as) Jalan Perdamaian sampai pada TK 33.28.10.1006-10.1009-005 dengan koordinat $6^{\circ} 58' 40.729''$ LS dan $109^{\circ} 7' 58.787''$ BT yang terletak pada tengah (as) tikungan Jalan Perdamaian ;

- aa. Dari TK 33.28.10.1006-10.1009-005 dengan koordinat $6^{\circ} 58' 40.729''$ LS dan $109^{\circ} 7' 58.787''$ BT dilanjutkan mengarah ke Utara Menyusuri tengah (as) Jalan Perdamaian dan tengah (as) Jalan Wijayakusuma 19 sampai pada TK 33.28.10.1006-10.1009-006 dengan koordinat $6^{\circ} 58' 31.216''$ LS dan $109^{\circ} 7' 57.900''$ BT yang terletak pada tengah (as) persimpangan antara Jalan Wijayakusuma 19 dan Jalan Wijayakusuma Tengah ;
- bb. Dari TK 33.28.10.1006-10.1009-006 dengan koordinat $6^{\circ} 58' 31.216''$ LS dan $109^{\circ} 7' 57.900''$ BT dilanjutkan mengarah ke Barat Menyusuri tengah (as) Jalan Wijayakusuma Tengah sampai pada TK 33.28.10.1006-10.1009-007 dengan koordinat $6^{\circ} 58' 31.255''$ LS dan $109^{\circ} 7' 55.944''$ BT yang terletak pada tengah (as) tikungan Jalan Wijayakusuma Tengah ;
- cc. Dari TK 33.28.10.1006-10.1009-007 dengan koordinat $6^{\circ} 58' 31.255''$ LS dan $109^{\circ} 7' 55.944''$ BT dilanjutkan mengarah ke Utara Menyusuri tengah (as) Jalan Wijayakusuma Tengah dan Jalan Wijayakusuma 20 sampai pada TK 33.28.10.1006-10.1009-008 dengan koordinat $6^{\circ} 58' 23.282''$ LS dan $109^{\circ} 7' 56.146''$ BT yang terletak pada tengah (as) tikungan Jalan Wijayakusuma 20 ;
- dd. Dari TK 33.28.10.1006-10.1009-008 dengan koordinat $6^{\circ} 58' 23.282''$ LS dan $109^{\circ} 7' 56.146''$ BT dilanjutkan mengarah ke Barat Laut Menyusuri tengah (as) Jalan Wijayakusuma 20 sampai pada TK 33.28.10.1006-10.1009-009 dengan koordinat $6^{\circ} 58' 20.317''$ LS dan $109^{\circ} 7' 53.752''$ BT yang terletak pada tengah (as) tikungan Jalan Wijayakusuma 20 ;
- ee. Dari TK 33.28.10.1006-10.1009-009 dengan koordinat $6^{\circ} 58' 20.317''$ LS dan $109^{\circ} 7' 53.752''$ BT dilanjutkan mengarah ke Barat Laut Menyusuri tengah (as) Jalan Wijayakusuma 20 sampai pada TK 33.28.10.1006-10.1009-10.2005-000 dengan koordinat $6^{\circ} 58' 15.567''$ LS dan $109^{\circ} 7' 53.123''$ BT yang terletak pada Simpul Batas antara Kelurahan Pakembaran, Kelurahan Kudaile, dan Desa Trayeman Kecamatan Slawi ;

Bagian Kedua
Batas Kelurahan Kagok

Pasal 5

Batas Kelurahan Kagok sebagaimana dimaksud dalam Pasal 2 huruf b sebagai berikut:

- a. Batas Utara : Desa Dukuhsembung dan Desa Pangkah Kecamatan Pangkah ;
- b. Batas Barat : Kelurahan Slawi Wetan Kecamatan Slawi;
- c. Batas Selatan : Kelurahan Slawi Wetan Kecamatan Slawi dan Desa Penusupan Kecamatan

Pangkah ;

d.Batas Timur : Desa Pangkah dan Desa Penusupan
Kecamatan Pangkah ;

Pasal 6

Batas Kelurahan Kagok sebagaimana dimaksud
dalam Pasal 5 dimulai dari :

- a. Dimulai dari TK 33.28.09.2009-10.1007-10.1010-001 dengan koordinat $6^{\circ} 58' 51.856''$ LS dan $109^{\circ} 8' 37.364''$ BT yang merupakan Simpul Batas antara Desa Dukuhsembung, Kelurahan Kagok, dan Kelurahan Slawi Wetan lalu dilanjutkan mengarah ke utara Melalui tanah sawah warga sampai pada TK 33.28.09.2009-10.1007.001 dengan koordinat $6^{\circ} 58' 48.326''$ LS dan $109^{\circ} 8' 38.680''$ BT yang terletak pada sudut tanah warga ;
- b. Dari TK 33.28.09.2009-10.1007.001 dengan koordinat $6^{\circ} 58' 48.326''$ LS dan $109^{\circ} 8' 38.680''$ BT dilanjutkan mengarah ke Timur Melalui tanah warga sampai pada TK 33.28.09.2009-10.1007.002 dengan koordinat $6^{\circ} 58' 48.110''$ LS dan $109^{\circ} 8' 45.398''$ BT yang terletak pada Bantaran sungai / Kali Gung ;
- c. Dari TK 33.28.09.2009-10.1007.002 dengan koordinat $6^{\circ} 58' 48.110''$ LS dan $109^{\circ} 8' 45.398''$ BT dilanjutkan mengarah ke Timur Menyusuri tengah (as) Sungai/Kali Gung sampai pada TK 33.28.09.2009-10.1007.003 dengan koordinat $6^{\circ} 58' 50.840''$ LS dan $109^{\circ} 8' 58.939''$ BT yang terletak pada tengah (as) tikungan sungai/ kali Gung ;
- d. Dari TK 33.28.09.2009-10.1007.003 dengan koordinat $6^{\circ} 58' 50.840''$ LS dan $109^{\circ} 8' 58.939''$ BT dilanjutkan mengarah ke Selatan Menyusuri tengah (as) Sungai/Kali Gung sampai pada TK 33.28.09.2009-10.1007-10.1010-000 dengan koordinat $6^{\circ} 59' 1.424''$ LS dan $109^{\circ} 8' 59.725''$ BT yang terletak pada Simpul Batas antara Desa Dukuhsembung, Kelurahan Kagok, dan Kelurahan Slawi Wetan ;
- e. Dimulai dari TK 33.28.09.2009-10.1007-10.1010-000 dengan koordinat $6^{\circ} 59' 1.424''$ LS dan $109^{\circ} 8' 59.725''$ BT yang merupakan Simpul Batas antara Desa Dukuhsembung Kecamatan Pangkah, Kelurahan Kagok Kecamatan Slawi, dan Kelurahan Slawi Wetan Kecamatan Slawi lalu dilanjutkan mengarah ke Barat Laut Menyusuri tengah (as) Jalan Mayjen Sutoyo Slawi sampai pada TK 33.28.10.1007-10.1010-001 dengan koordinat $6^{\circ} 58' 58.929''$ LS dan $109^{\circ} 8' 37.082''$ BT yang terletak pada tengah (as) Jalan Mayjen Sutoyo ;
- f. Dari TK 33.28.10.1007-10.1010-001 dengan koordinat $6^{\circ} 58' 58.929''$ LS dan $109^{\circ} 8' 37.082''$ BT dilanjutkan mengarah ke Utara Menyusuri jalan lingkungan dan saluran air sampai pada TK

- 33.28.09.2009-10.1007-10.1010-001 dengan koordinat $6^{\circ} 58' 51.856''$ LS dan $109^{\circ} 8' 37.364''$ BT yang terletak pada Simpul Batas antara Desa Dukuhsembung Kecamatan Pangkah, Kelurahan Kagok Kecamatan Slawi, dan Kelurahan Slawi Wetan Kecamatan Slawi ;
- g. Dimulai dari TK 33.28.09.2008-09.2009-10.1007-000 dengan koordinat $6^{\circ} 59' 10.510''$ LS dan $109^{\circ} 9' 13.991''$ BT yang merupakan Simpul Batas antara Enclave Kelurahan Kagok, Desa Dukuhsembung, dan Desa Pangkah lalu dilanjutkan mengarah ke barat daya Menyusuri tengah (as) saluran air sampai pada yang terletak pada tengah (as) tikungan Saluran irigasi sekunder ;
- h. Dari TK 33.28.09.2009-10.1007-004 dengan koordinat $6^{\circ} 59' 11.832''$ LS dan $109^{\circ} 9' 12.884''$ BT lalu dilanjutkan mengarah ke barat Melalui tanah sawah warga sampai pada TK 33.28.09.2005-09.2009-10.1007-000 dengan koordinat $6^{\circ} 59' 11.533''$ LS dan $109^{\circ} 9' 4.960''$ BT yang terletak pada Simpul Batas antara *enclave* Kelurahan Kagok dengan Desa Penusupan dan Desa Dukuhsembung ;
- i. Dimulai dari TK 33.28.09.2005-09.2009-10.1007-000 dengan koordinat $6^{\circ} 59' 11.533''$ LS dan $109^{\circ} 9' 4.960''$ BT yang merupakan Simpul Batas antara Desa Penusupan Kecamatan Pangkah, Desa Dukuhsembung Kecamatan Pangkah, dan Kelurahan Kagok Kecamatan Slawi lalu dilanjutkan mengarah ke Selatan Melalui tanah sawah warga sampai pada TK 33.28.09.2005-10.1007-001 dengan koordinat $6^{\circ} 59' 13.161''$ LS dan $109^{\circ} 9' 4.583''$ BT yang terletak pada sudut tanah sawah warga ;
- j. Dari TK 33.28.09.2005-10.1007-001 dengan koordinat $6^{\circ} 59' 13.161''$ LS dan $109^{\circ} 9' 4.583''$ BT dilanjutkan mengarah ke Timur Melalui tanah sawah warga sampai pada TK 33.28.09.2005-10.1007-002 dengan koordinat $6^{\circ} 59' 13.524''$ LS dan $109^{\circ} 9' 8.057''$ BT yang terletak pada sudut tanah sawah warga ;
- k. Dari TK 33.28.09.2005-10.1007-002 dengan koordinat $6^{\circ} 59' 13.524''$ LS dan $109^{\circ} 9' 8.057''$ BT dilanjutkan mengarah ke Barat Daya Melalui tanah sawah warga sampai pada TK 33.28.09.2005-10.1007-003 dengan koordinat $6^{\circ} 59' 14.111''$ LS dan $109^{\circ} 9' 7.959''$ BT yang terletak pada sudut tanah sawah warga ;
- l. Dari TK 33.28.09.2005-10.1007-003 dengan koordinat $6^{\circ} 59' 14.111''$ LS dan $109^{\circ} 9' 7.959''$ BT dilanjutkan mengarah ke Tenggara Melalui tanah sawah warga sampai pada TK 33.28.09.2005-10.1007-004 dengan koordinat $6^{\circ} 59' 15.158''$ LS dan $109^{\circ} 9' 11.731''$ BT yang terletak pada sudut tanah sawah warga ;

- m. Dari TK 33.28.09.2005-10.1007-004 dengan koordinat $6^{\circ} 59' 15.158''$ LS dan $109^{\circ} 9' 11.731''$ BT dilanjutkan mengarah ke Barat Daya Melalui tanah sawah warga sampai pada TK 33.28.09.2005-10.1007-005 dengan koordinat $6^{\circ} 59' 23.885''$ LS dan $109^{\circ} 9' 8.250''$ BT yang terletak pada sudut tanah sawah warga ;
- n. Dari TK 33.28.09.2005-10.1007-005 dengan koordinat $6^{\circ} 59' 23.885''$ LS dan $109^{\circ} 9' 8.250''$ BT dilanjutkan mengarah ke Barat Melalui tanah sawah warga sampai pada TK 33.28.09.2005-10.1007-006 dengan koordinat $6^{\circ} 59' 23.832''$ LS dan $109^{\circ} 9' 8.057''$ BT yang terletak pada sudut tanah sawah warga ;
- o. Dari TK 33.28.09.2005-10.1007-006 dengan koordinat $6^{\circ} 59' 23.832''$ LS dan $109^{\circ} 9' 8.057''$ BT dilanjutkan mengarah ke Barat Daya Melalui tanah sawah warga sampai pada TK 33.28.09.2005-10.1007-007 dengan koordinat $6^{\circ} 59' 33.211''$ LS dan $109^{\circ} 9' 5.393''$ BT yang terletak pada tengah (as) saluran air ;
- p. Dari TK 33.28.09.2005-10.1007-007 dengan koordinat $6^{\circ} 59' 33.211''$ LS dan $109^{\circ} 9' 5.393''$ BT dilanjutkan mengarah ke Barat Daya Menyusuri tengah (as) saluran air sampai pada TK 33.28.09.2005-10.1007-008 dengan koordinat $6^{\circ} 59' 36.108''$ LS dan $109^{\circ} 9' 4.563''$ BT yang terletak pada tengah (as) tikungan saluran air ;
- q. Dari TK 33.28.09.2005-10.1007-008 dengan koordinat $6^{\circ} 59' 36.108''$ LS dan $109^{\circ} 9' 4.563''$ BT dilanjutkan mengarah ke Tenggara Menyusuri tengah (as) saluran air sampai pada TK 33.28.09.2005-10.1007-009 dengan koordinat $6^{\circ} 59' 38.502''$ LS dan $109^{\circ} 9' 10.932''$ BT yang terletak pada tengah (as) Jalan Lingkar Selatan Kota Slawi ;
- r. Dari TK 33.28.09.2005-10.1007-009 dengan koordinat $6^{\circ} 59' 38.502''$ LS dan $109^{\circ} 9' 10.932''$ BT dilanjutkan mengarah ke Timur Laut Menyusuri tengah (as) Jalan Lingkar Selatan Kota Slawi sampai pada TK 33.28.09.2005-10.1007-010 dengan koordinat $6^{\circ} 59' 38.281''$ LS dan $109^{\circ} 9' 10.998''$ BT yang terletak pada tengah (as) Jalan Lingkar Selatan Kota Slawi ;
- s. Dari TK 33.28.09.2005-10.1007-010 dengan koordinat $6^{\circ} 59' 38.281''$ LS dan $109^{\circ} 9' 10.998''$ BT dilanjutkan mengarah ke Tenggara Melalui tanah sawah warga sampai pada TK 33.28.09.2005-10.1007-011 dengan koordinat $6^{\circ} 59' 39.324''$ LS dan $109^{\circ} 9' 14.020''$ BT yang terletak pada sudut tanah sawah warga ;
- t. Dari TK 33.28.09.2005-10.1007-011 dengan koordinat $6^{\circ} 59' 39.324''$ LS dan $109^{\circ} 9' 14.020''$ BT dilanjutkan mengarah ke Timur Laut Melalui tanah sawah warga sampai pada TK 33.28.09.2005-

10.1007-012 dengan koordinat $6^{\circ} 59' 37.997''$ LS dan $109^{\circ} 9' 14.418''$ BT yang terletak pada tengah (as) saluran air ;

- u. Dari TK 33.28.09.2005-10.1007-013 dengan koordinat $6^{\circ} 59' 39.537''$ LS dan $109^{\circ} 9' 17.193''$ BT dilanjutkan mengarah ke Tenggara Menyusuri tengah (as) saluran air sampai pada TK 33.28.09.2005-10.1007-013 dengan koordinat $6^{\circ} 59' 39.537''$ LS dan $109^{\circ} 9' 17.193''$ BT yang terletak pada tengah (as) saluran air ;
- v. Dari TK 33.28.09.2005-10.1007-013 dengan koordinat $6^{\circ} 59' 39.537''$ LS dan $109^{\circ} 9' 17.193''$ BT dilanjutkan mengarah ke Timur Laut Menyusuri tengah (as) saluran air sampai pada TK 33.28.09.2005-10.1007-014 dengan koordinat $6^{\circ} 59' 31.287''$ LS dan $109^{\circ} 9' 25.173''$ BT yang terletak pada tengah (as) saluran air ;
- w. Dari TK 33.28.09.2005-10.1007-014 dengan koordinat $6^{\circ} 59' 31.287''$ LS dan $109^{\circ} 9' 25.173''$ BT dilanjutkan mengarah ke Timur Laut Menyusuri tengah (as) saluran air sampai pada TK 33.28.09.2005-10.1007-015 dengan koordinat $6^{\circ} 59' 26.408''$ LS dan $109^{\circ} 9' 27.253''$ BT yang terletak pada tengah (as) saluran air ;
- x. Dari TK 33.28.09.2005-10.1007-015 dengan koordinat $6^{\circ} 59' 26.408''$ LS dan $109^{\circ} 9' 27.253''$ BT dilanjutkan mengarah ke Barat Laut Menyusuri tengah (as) saluran air sampai pada TK 33.28.09.2005-10.1007-016 dengan koordinat $6^{\circ} 59' 25.305''$ LS dan $109^{\circ} 9' 26.445''$ BT yang terletak pada tengah (as) saluran air ;
- y. Dari TK 33.28.09.2005-10.1007-016 dengan koordinat $6^{\circ} 59' 25.305''$ LS dan $109^{\circ} 9' 26.445''$ BT dilanjutkan mengarah ke Timur Laut Menyusuri tengah (as) saluran air sampai pada TK 33.28.09.2005-09.2008-10.1007-000 dengan koordinat $6^{\circ} 59' 25.067''$ LS dan $109^{\circ} 9' 26.712''$ BT yang terletak pada Simpul Batas antara Desa Penusupan Kecamatan Slawi, Desa Pangkah Kecamatan Pangkah, dan Kelurahan Kagok Kecamatan Slawi ;
- z. Dimulai dari TK 33.28.09.2005-09.2008-10.1007-000 dengan koordinat $6^{\circ} 59' 25.067''$ LS dan $109^{\circ} 9' 26.712''$ BT yang merupakan Simpul Batas antara Desa Penusupan Kecamatan Pangkah, Desa Pangkah Kecamatan Pangkah, dan Kelurahan Kagok Kecamatan Slawi lalu dilanjutkan mengarah ke Barat Laut Menyusuri tengah (as) saluran Irigasi Sekunder sampai pada TK 33.28.09.2008-10.1007-001 dengan koordinat $6^{\circ} 59' 15.053''$ LS dan $109^{\circ} 9' 18.128''$ BT yang terletak pada tengah (as) Saluran irigasi sekunder ;
- aa. Dari TK 33.28.09.2008-10.1007-001 dengan koordinat $6^{\circ} 59' 15.053''$ LS dan $109^{\circ} 9' 18.128''$ BT dilanjutkan mengarah ke Timur Laut Menyusuri

tengah (as) Jalan Lingkar Selatan Kota Slawi sampai pada TK 33.28.09.2008-10.1007-002 dengan koordinat 6° 59' 12.025" LS dan 109° 9' 19.056" BT yang terletak pada tengah (as) Jalan Lingkar Selatan Kota Slawi ;

- bb. Dari TK 33.28.09.2008-10.1007-002 dengan koordinat 6° 59' 12.025" LS dan 109° 9' 19.056" BT lalu dilanjutkan mengarah ke Barat Laut Melalui tanah warga sampai pada TK 33.28.09.2008-09.2009-10.1007-000 dengan koordinat 6° 59' 10.510" LS dan 109° 9' 13.991" BT yang terletak pada Simpul Batas antara Desa Pangkah Kecamatan Pangkah, Desa Dukuhsembung Kecamatan Pangkah, dan Kelurahan Kagok Kecamatan Slawi ;

Bagian Ketiga Batas Kelurahan Procot

Pasal 7

Batas Kelurahan Procot sebagaimana dimaksud dalam Pasal 2 huruf c sebagai berikut:

- a. Batas Utara : Desa Tembokluwung Kecamatan Adiwerna ;
- b. Batas Barat : Desa Grobog Kulon Kecamatan Pangkah, Kelurahan Kudaile dan Kelurahan Pakembaran Kecamatan Slawi ;
- c. Batas Selatan : Kelurahan Slawi Wetan Kecamatan Slawi;
- d. Batas Timur : Desa Dukuhsembung dan Desa Kendal Serut Kecamatan Pangkah ;

Pasal 8

Batas Kelurahan Procot sebagaimana dimaksud dalam Pasal 7 dimulai dari :

- a. Dimulai dari TK 33.28.09.2011-09.2012-10.1008-000 dengan koordinat 6° 57' 32.147" LS dan 109° 8' 52.191" BT yang merupakan Simpul Batas antara Desa Kendalserut, Desa Grobog Kulon, dan Kelurahan Procot lalu dilanjutkan mengarah ke Utara Menyusuri tengah (as) Sungai/Kali Gung sampai pada TK 33.28.09.2012-10.1008-001 dengan koordinat 6° 57' 26.484" LS dan 109° 8' 50.965" BT yang terletak pada as tikungan Sungai/Kali Gung ;
- b. Dari dilanjutkan TK 33.28.09.2012-10.1008-001 dengan koordinat 6° 57' 26.484" LS dan 109° 8' 50.965" BT mengarah ke Barat Menyusuri tengah (as) Sungai/Kali Gung sampai pada TK 33.28.09.2012-10.1008-11.2010-000 dengan koordinat 6° 57' 27.980" LS dan 109° 8' 43.778" BT yang terletak pada Simpul Batas antara Desa Grobog Kulon, Kelurahan Procot, dan Desa Tembokluwung ;

- c. Dimulai dari TK 33.28.09.2012-10.1008-11.2010-000 dengan koordinat $6^{\circ} 57' 27.980''$ LS dan $109^{\circ} 8' 43.778''$ BT yang merupakan Simpul Batas antara Desa Grobog Kulon Kecamatan Pangkah, Kelurahan Procot Kecamatan Slawi, dan Desa Tembok Luwung Kecamatan Adiwerna lalu dilanjutkan mengarah ke Barat Menyusuri tengah (as) Sungai/Kali Gung sampai pada TK 33.28.10.1008-11.2010-001 dengan koordinat $6^{\circ} 57' 27.882''$ LS dan $109^{\circ} 8' 41.949''$ BT yang terletak pada sudut tanah warga ;
- d. Dari TK 33.28.10.1008-11.2010-001 dengan koordinat $6^{\circ} 57' 27.882''$ LS dan $109^{\circ} 8' 41.949''$ BT dilanjutkan mengarah ke Barat Daya Melalui tanah warga sampai pada TK 33.28.10.1008-11.2010-002 dengan koordinat $6^{\circ} 57' 31.408''$ LS dan $109^{\circ} 8' 40.926''$ BT yang terletak pada tengah (as) Jalan Mangga ;
- e. Dari TK 33.28.10.1008-11.2010-002 dengan koordinat $6^{\circ} 57' 31.408''$ LS dan $109^{\circ} 8' 40.926''$ BT dilanjutkan mengarah ke Barat Menyusuri tengah (as) Jalan Mangga sampai pada TK 33.28.10.1008-11.2010-003 dengan koordinat $6^{\circ} 57' 31.440''$ LS dan $109^{\circ} 8' 34.972''$ BT yang terletak pada tengah (as) tikungan Jalan Mangga ;
- f. Dari TK 33.28.10.1008-11.2010-003 dengan koordinat $6^{\circ} 57' 31.440''$ LS dan $109^{\circ} 8' 34.972''$ BT dilanjutkan mengarah ke Barat Laut Melalui tanah warga sampai pada TK 33.28.10.1008-11.2010-004 dengan koordinat $6^{\circ} 57' 30.379''$ LS dan $109^{\circ} 8' 34.683''$ BT yang terletak pada sudut tanah warga ;
- g. Dari TK 33.28.10.1008-11.2010-004 dengan koordinat $6^{\circ} 57' 30.379''$ LS dan $109^{\circ} 8' 34.683''$ BT lalu dilanjutkan mengarah ke Barat Melalui tanah warga sampai pada TK 33.28.10.1008-11.2010-005 dengan koordinat $6^{\circ} 57' 30.442''$ LS dan $109^{\circ} 8' 32.241''$ BT yang terletak pada tengah (as) jalan lingkungan ;
- h. Dari pada TK 33.28.10.1008-11.2010-005 dengan koordinat $6^{\circ} 57' 30.442''$ LS dan $109^{\circ} 8' 32.241''$ BT dilanjutkan mengarah ke Barat Laut Menyusuri tengah (as) jalan lingkungan sampai pada TK 33.28.10.1008-11.2010-006 dengan koordinat $6^{\circ} 57' 27.488''$ LS dan $109^{\circ} 8' 31.810''$ BT yang terletak pada tengah (as) jalan lingkungan ;
- i. Dari TK 33.28.10.1008-11.2010-006 dengan koordinat $6^{\circ} 57' 27.488''$ LS dan $109^{\circ} 8' 31.810''$ BT dilanjutkan mengarah ke Barat Melalui tanah warga sampai pada TK 33.28.10.1008-11.2010-007 dengan koordinat $6^{\circ} 57' 27.659''$ LS dan $109^{\circ} 8' 29.700''$ BT yang terletak pada tengah (as) Jalan Perintis ;
- j. Dari TK 33.28.10.1008-11.2010-007 dengan koordinat $6^{\circ} 57' 27.659''$ LS dan $109^{\circ} 8' 29.700''$ BT

dilanjutkan mengarah ke Selatan Menyusuri tengah (as) jalan lingkungan sampai pada TK 33.28.10.1008-11.2010-008 dengan koordinat $6^{\circ} 57' 33.073''$ LS dan $109^{\circ} 8' 30.075''$ BT yang terletak pada tengah (as) Jalan Perintis ;

- k. Dari pada TK 33.28.10.1008-11.2010-008 dengan koordinat $6^{\circ} 57' 33.073''$ LS dan $109^{\circ} 8' 30.075''$ BT dilanjutkan mengarah ke Barat Melalui tanah warga sampai pada TK 33.28.09.2012-10.1008-11.2010-001 dengan koordinat $6^{\circ} 57' 33.148''$ LS dan $109^{\circ} 8' 25.565''$ BT yang terletak pada Simpul Batas antara Desa Grobog Kulon Kecamatan Pangkah, Kelurahan Procot Kecamatan Slawi, dan Desa Tembok Luwung Kecamatan Adiwerna ;
- l. Dimulai dari TK 33.28.09.2012-10.1008-11.2010-001 dengan koordinat $6^{\circ} 57' 33.148''$ LS dan $109^{\circ} 8' 25.565''$ BT yang merupakan Simpul Batas antara Desa Grobog Kulon, Kelurahan Procot, dan Desa Tembok Luwung lalu dilanjutkan mengarah ke Selatan Menyusuri pematang sawah sampai pada TK 33.28.09.2012-10.1008-002 dengan koordinat $6^{\circ} 57' 38.103''$ LS dan $109^{\circ} 8' 23.765''$ BT yang terletak pada sudut tanah Gereja Bethel Maranatha Slawi ;
- m. Dari TK 33.28.09.2012-10.1008-002 dengan koordinat $6^{\circ} 57' 38.103''$ LS dan $109^{\circ} 8' 23.765''$ BT dilanjutkan mengarah ke Barat Melalui tanah warga sampai pada TK 33.28.09.2012-10.1008-003 dengan koordinat $6^{\circ} 57' 38.466''$ LS dan $109^{\circ} 8' 19.054''$ BT yang terletak pada tengah (as) Jalan Raya Tegal-Slawi ;
- n. Dari TK 33.28.09.2012-10.1008-003 dengan koordinat $6^{\circ} 57' 38.466''$ LS dan $109^{\circ} 8' 19.054''$ BT dilanjutkan mengarah ke Selatan Menyusuri tengah (as) Jalan Raya Tegal-Slawi sampai pada TK 33.28.09.2012-10.1008-004 dengan koordinat $6^{\circ} 57' 51.125''$ LS dan $109^{\circ} 8' 19.963''$ BT yang terletak pada tengah (as) Jalan Raya Tegal-Slawi ;
- o. Dari TK 33.28.09.2012-10.1008-004 dengan koordinat $6^{\circ} 57' 51.125''$ LS dan $109^{\circ} 8' 19.963''$ BT dilanjutkan mengarah ke Barat Melalui tanah warga sampai pada TK 33.28.09.2012-10.1008-005 dengan koordinat $6^{\circ} 57' 51.182''$ LS dan $109^{\circ} 8' 17.912''$ BT yang terletak pada sudut tanah warga ;
- p. Dari TK 33.28.09.2012-10.1008-005 dengan koordinat $6^{\circ} 57' 51.182''$ LS dan $109^{\circ} 8' 17.912''$ BT dilanjutkan mengarah ke Selatan Melalui tanah warga sampai pada TK 33.28.09.2012-10.1008-006 dengan koordinat $6^{\circ} 57' 52.152''$ LS dan $109^{\circ} 8' 17.815''$ BT yang terletak pada tengah (as) jalan lingkungan ;
- q. Dari TK 33.28.09.2012-10.1008-006 dengan koordinat $6^{\circ} 57' 52.152''$ LS dan $109^{\circ} 8' 17.815''$ BT dilanjutkan mengarah ke Barat Menyusuri tengah (as) jalan lingkungan sampai pada TK

33.28.09.2012-10.1008-007 dengan koordinat $6^{\circ} 57' 52.139''$ LS dan $109^{\circ} 8' 17.311''$ BT yang terletak pada tengah (as) tikungan Jalan Bali 4 ;

- r. Dari TK 33.28.09.2012-10.1008-007 dengan koordinat $6^{\circ} 57' 52.139''$ LS dan $109^{\circ} 8' 17.311''$ BT dilanjutkan mengarah ke Selatan Menyusuri tengah (as) jalan lingkungan sampai pada TK 33.28.09.2012-10.1008-008 dengan koordinat $6^{\circ} 57' 52.797''$ LS dan $109^{\circ} 8' 17.173''$ BT yang terletak pada tengah (as) jalan lingkungan ;
- s. Dari TK 33.28.09.2012-10.1008-008 dengan koordinat $6^{\circ} 57' 52.797''$ LS dan $109^{\circ} 8' 17.173''$ BT dilanjutkan mengarah ke Timur Melalui tanah warga sampai pada TK 33.28.09.2012-10.1008-009 dengan koordinat $6^{\circ} 57' 52.831''$ LS dan $109^{\circ} 8' 17.812''$ BT yang terletak pada sudut tanah warga ;
- t. Dari TK 33.28.09.2012-10.1008-009 dengan koordinat $6^{\circ} 57' 52.831''$ LS dan $109^{\circ} 8' 17.812''$ BT dilanjutkan mengarah ke Selatan Melalui tanah warga sampai pada TK 33.28.09.2012-10.1008-010 dengan koordinat $6^{\circ} 57' 58.355''$ LS dan $109^{\circ} 8' 17.193''$ BT yang terletak pada sudut tanah warga ;
- u. Dari TK 33.28.09.2012-10.1008-010 dengan koordinat $6^{\circ} 57' 58.355''$ LS dan $109^{\circ} 8' 17.193''$ BT dilanjutkan mengarah ke Barat Melalui tanah warga sampai pada TK 33.28.09.2012-10.1008-011 dengan koordinat $6^{\circ} 57' 58.276''$ LS dan $109^{\circ} 8' 16.289''$ BT yang terletak pada sudut tanah warga ;
- v. Dari TK 33.28.09.2012-10.1008-011 dengan koordinat $6^{\circ} 57' 58.276''$ LS dan $109^{\circ} 8' 16.289''$ BT dilanjutkan mengarah ke Barat Daya Melalui tanah warga sampai pada TK 33.28.09.2012-10.1008-012 dengan koordinat $6^{\circ} 57' 59.469''$ LS dan $109^{\circ} 8' 15.637''$ BT yang terletak pada sudut tanah warga ;
- w. Dari TK 33.28.09.2012-10.1008-012 dengan koordinat $6^{\circ} 57' 59.469''$ LS dan $109^{\circ} 8' 15.637''$ BT dilanjutkan mengarah ke Timur Melalui tanah warga sampai pada TK 33.28.09.2012-10.1008-013 dengan koordinat $6^{\circ} 57' 59.473''$ LS dan $109^{\circ} 8' 16.427''$ BT yang terletak pada sudut tanah warga ;
- x. Dari TK 33.28.09.2012-10.1008-013 dengan koordinat $6^{\circ} 57' 59.473''$ LS dan $109^{\circ} 8' 16.427''$ BT dilanjutkan mengarah ke Barat Daya Melalui tanah warga sampai pada TK 33.28.09.2012-10.1008-014 dengan koordinat $6^{\circ} 58' 1.485''$ LS dan $109^{\circ} 8' 14.785''$ BT yang terletak pada tengah (as) Jalan Sumatra ;
- y. Dari TK 33.28.09.2012-10.1008-014 dengan koordinat $6^{\circ} 58' 1.485''$ LS dan $109^{\circ} 8' 14.785''$ BT dilanjutkan mengarah ke Barat Menyusuri tengah (as) Jalan Sumatra sampai pada TK 33.28.09.2012-10.1008-015 dengan koordinat $6^{\circ} 58' 1.499''$ LS dan $109^{\circ} 8' 14.469''$ BT yang terletak pada tengah (as) Jalan Sumatra ;

- z. Dari TK 33.28.09.2012-10.1008-015 dengan koordinat $6^{\circ} 58' 1.499''$ LS dan $109^{\circ} 8' 14.469''$ BT dilanjutkan mengarah ke Barat Daya Melalui tanah warga sampai pada TK 33.28.09.2012-10.1008-016 dengan koordinat $6^{\circ} 58' 2.948''$ LS dan $109^{\circ} 8' 13.937''$ BT yang terletak pada sudut tanah warga ;
- aa. Dari TK 33.28.09.2012-10.1008-016 dengan koordinat $6^{\circ} 58' 2.948''$ LS dan $109^{\circ} 8' 13.937''$ BT dilanjutkan mengarah ke Barat Melalui tanah warga sampai pada TK 33.28.09.2012-10.1008-10.1009-000 dengan koordinat $6^{\circ} 58' 3.215''$ LS dan $109^{\circ} 8' 11.609''$ BT yang terletak pada Simpul Batas antara Desa Grobog Kulon, Kelurahan Procot, dan Kelurahan Kudaile ;
- bb. Dimulai dari TK 33.28.09.2012-10.1008-10.1009-000 dengan koordinat $6^{\circ} 58' 3.215''$ LS dan $109^{\circ} 8' 11.609''$ BT yang merupakan Simpul Batas antara Desa Grobog Kulon Kecamatan Pangkah, Kelurahan Procot Kecamatan Slawi, dan Kelurahan Kudaile Kecamatan Slawi lalu dilanjutkan mengarah ke Tenggara Menyusuri tengah (as) Sungai/Kali Jembatan sampai pada TK 33.28.10-1008-10.1009-001 dengan koordinat $6^{\circ} 58' 17.565''$ LS dan $109^{\circ} 8' 14.807''$ BT yang terletak pada tengah (as) tikungan Sungai/Kali Jembatan ;
- cc. Dari TK 33.28.10-1008-10.1009-001 dengan koordinat $6^{\circ} 58' 17.565''$ LS dan $109^{\circ} 8' 14.807''$ BT dilanjutkan mengarah ke Tenggara Menyusuri tengah (as) Sungai/Kali Jembatan sampai pada TK 33.28.10-1008-10.1009-001 dengan koordinat $6^{\circ} 58' 17.565''$ LS dan $109^{\circ} 8' 14.807''$ BT yang terletak pada tengah (as) tikungan Sungai/Kali Jembatan ;
- dd. Dari TK 33.28.10-1008-10.1009-001 dengan koordinat $6^{\circ} 58' 17.565''$ LS dan $109^{\circ} 8' 14.807''$ BT dilanjutkan mengarah ke Tenggara Menyusuri tengah (as) saluran air dan jalan lingkungan sampai pada TK 33.28.10-1008-10.1009-002 dengan koordinat $6^{\circ} 58' 18.296''$ LS dan $109^{\circ} 8' 19.541''$ BT yang terletak pada tengah (as) jalan lingkungan ;
- ee. Dari TK 33.28.10-1008-10.1009-002 dengan koordinat $6^{\circ} 58' 18.296''$ LS dan $109^{\circ} 8' 19.541''$ BT dilanjutkan mengarah ke Barat Daya Menyusuri tengah (as) jalan lingkungan dan tanah warga sampai pada TK 33.28.10-1008-10.1009-003 dengan koordinat $6^{\circ} 58' 28.652''$ LS dan $109^{\circ} 8' 16.667''$ BT yang terletak pada sudut tanah warga ;
- ff. Dari TK 33.28.10-1008-10.1009-003 dengan koordinat $6^{\circ} 58' 28.652''$ LS dan $109^{\circ} 8' 16.667''$ BT dilanjutkan mengarah ke Barat Daya Melalui tanah warga sampai pada TK 33.28.10-1008-10.1009-004 dengan koordinat $6^{\circ} 58' 28.870''$ LS dan $109^{\circ} 8' 15.763''$ BT yang terletak pada tengah (as) tikungan Sungai/Kali Jembatan ;

- gg. Dari TK 33.28.10-1008-10.1009-004 dengan koordinat 6° 58' 28.870" LS dan 109° 8' 15.763" BT dilanjutkan mengarah ke Tenggara Menyusuri tengah (as) Sungai/Kali Jembatan sampai pada TK 33.28.10.1006-10.1008-10.1009-000 dengan koordinat 6° 58' 47.703" LS dan 109° 8' 17.675" BT yang terletak pada Simpul Batas antara Kelurahan Pakembaran, Kelurahan Procot, dan Kelurahan Kudaile Kecamatan Slawi ;
- hh. Dimulai dari TK 33.28.10.1006-10.1008-10.1009-000 dengan koordinat 6° 58' 47.703" LS dan 109° 8' 17.675" BT yang merupakan Simpul Batas antara Kelurahan Pakembaran, Kelurahan Kudaile, dan Kelurahan Procot Kecamatan Slawi lalu dilanjutkan mengarah ke Tenggara Menyusuri tengah (as) Sungai/Kali Wadas sampai pada TK 33.28.10.1006-10.1008-10.1010-000 dengan koordinat 6° 58' 51.218" LS dan 109° 8' 19.428" BT yang terletak pada Simpul Batas antara Kelurahan Pakembaran, Kelurahan Procot, dan Kelurahan Slawi Wetan Kecamatan Slawi ;
- ii. Dimulai dari TK 33.28.10.1006-10.1008-10.1010-000 dengan koordinat 6° 58' 51.218" LS dan 109° 8' 19.428" BT yang merupakan Simpul Batas antara Kelurahan Pakembaran Kecamatan Slawi, Kelurahan Procot Kecamatan Slawi, dan Kelurahan Slawi Wetan Kecamatan Slawi lalu dilanjutkan mengarah ke Timur Laut Menyusuri tengah (as) Jalan Piere Tendean sampai pada TK 33.28.10.1008-10.1010-001 dengan koordinat 6° 58' 49.890" LS dan 109° 8' 24.015" BT yang terletak pada tengah (as) persimpangan antara Jalan Raya Tegal-Slawi, Jalan Piere Tendean, dan Jalan H.O.S. Cokroaminoto ;
- jj. Dari TK 33.28.10.1008-10.1010-001 dengan koordinat 6° 58' 49.890" LS dan 109° 8' 24.015" BT dilanjutkan mengarah ke Tenggara Menyusuri tengah (as) Jalan H.O.S. Cokroaminoto sampai pada TK 33.28.10.1008-10.1010-002 dengan koordinat 6° 58' 51.089" LS dan 109° 8' 26.534" BT yang terletak pada tengah (as) Jalan H.O.S. Cokroaminoto ;
- kk. Dari TK 33.28.10.1008-10.1010-002 dengan koordinat 6° 58' 51.089" LS dan 109° 8' 26.534" BT dilanjutkan mengarah ke Timur Laut Menyusuri tengah (as) jalan lingkungan perumahan Sapphire Residence sampai pada TK 33.28.10.1008-10.1010-003 dengan koordinat 6° 58' 50.580" LS dan 109° 8' 27.008" BT yang terletak pada tengah (as) jalan lingkungan Perumahan Sapphire Residence ;
- ll. Dari TK 33.28.10.1008-10.1010-003 dengan koordinat 6° 58' 50.580" LS dan 109° 8' 27.008" BT dilanjutkan mengarah ke Timur Menyusuri tengah (as) jalan lingkungan perumahan Sapphire Residence sampai pada TK 33.28.10.1008-10.1010-

004 dengan koordinat 6° 58' 50.540" LS dan 109° 8' 35.842" BT yang terletak pada tengah (as) jalan lingkungan Perumahan Sapphire Residence ;

- mm. Dari TK 33.28.10.1008-10.1010-004 dengan koordinat 6° 58' 50.540" LS dan 109° 8' 35.842" BT dilanjutkan mengarah ke Selatan Melalui tanah warga sampai pada TK 33.28.09.2009-10.1008-10.1010-000 dengan koordinat 6° 58' 51.249" LS dan 109° 8' 35.858" BT yang terletak pada Simpul Batas antara Desa Dukuhsembung Kecamatan Pangkah, Kelurahan Procot Kecamatan Slawi, dan Kelurahan Slawi Wetan Kecamatan Slawi ;
- nn. Dimulai dari TK 33.28.09.2009-10.1008-10.1010-000 dengan koordinat 6° 58' 51.249" LS dan 109° 8' 35.858" BT yang merupakan Simpul Batas antara Desa Dukuhsembung Kecamatan Pangkah, Kelurahan Procot Kecamatan Slawi, dan Kelurahan Slawi Wetan Kecamatan Slawi lalu dilanjutkan mengarah ke Timur Laut Menyusuri tengah (as) saluran air sampai pada TK 33.28.09.2009-10.1008-001 dengan koordinat 6° 58' 49.856" LS dan 109° 8' 37.354" BT yang terletak pada Dinding perumahan Sapphire Residence ;
- oo. Dari TK 33.28.09.2009-10.1008-001 dengan koordinat 6° 58' 49.856" LS dan 109° 8' 37.354" BT dilanjutkan mengarah ke Barat Menyusuri dinding perumahan Sapphire Residence sampai pada TK 33.28.09.2009-10.1008-002 dengan koordinat 6° 58' 49.953" LS dan 109° 8' 30.834" BT yang terletak pada Dinding perumahan Sapphire Residence ;
- pp. Dari TK 33.28.09.2009-10.1008-002 dengan koordinat 6° 58' 49.953" LS dan 109° 8' 30.834" BT dilanjutkan mengarah ke Utara Menyusuri dinding perumahan Sapphire Residence dan SMPN 3 Slawi sampai pada TK 33.28.09.2009-10.1008-003 dengan koordinat 6° 58' 45.992" LS dan 109° 8' 30.749" BT yang terletak pada Dinding SMPN 3 Slawi ;
- qq. Dari TK 33.28.09.2009-10.1008-003 dengan koordinat 6° 58' 45.992" LS dan 109° 8' 30.749" BT dilanjutkan mengarah ke Timur Melalui tanah warga sampai pada TK 33.28.09.2009-10.1008-004 dengan koordinat 6° 58' 45.888" LS dan 109° 8' 37.717" BT yang terletak pada tengah (as) saluran air ;
- rr. Dari TK 33.28.09.2009-10.1008-004 dengan koordinat 6° 58' 45.888" LS dan 109° 8' 37.717" BT dilanjutkan mengarah ke Timur Laut Menyusuri tengah (as) saluran Irigasi tersier sampai pada TK 33.28.09.2009-09.2011-10.1008-000 dengan koordinat 6° 58' 35.467" LS dan 109° 8' 39.521" BT yang terletak pada Simpul Batas antara Desa Dukuhsembung Kecamatan Pangkah, Desa Kendalserut Kecamatan Pangkah, dan Kelurahan Procot Kecamatan Slawi ;

- ss. Dimulai dari TK 33.28.09.2009-09.2011-10.1008-000 dengan koordinat 6° 58' 35.467" LS dan 109° 8' 39.521" BT yang merupakan Simpul Batas antara Desa Dukuhsembung Kecamatan Pangkah, Desa Kendalserut Kecamatan Pangkah, dan Kelurahan Procot Kecamatan Slawi lalu dilanjutkan mengarah ke barat laut menyusuri tengah (as) Sungai/Kali Gung sampai pada TK 33.28.09.2011-09.2012-10.1008-000 dengan koordinat 6° 57' 32.147" LS dan 109° 8' 52.191" BT yang terletak pada Simpul Batas antara Desa Kendalserut Kecamatan Pangkah, Desa Grobog Kulon Kecamatan Pangkah, dan Kelurahan Procot Kecamatan Slawi ;

Bagian Keempat
Batas Kelurahan Kudaile

Pasal 9

Batas Kelurahan Kudaile sebagaimana dimaksud dalam Pasal 2 huruf d sebagai berikut:

- a. Batas Utara : Desa Tembok Kidul Kecamatan Adiwerna;
- b. Batas Barat : Desa Harjosari Kidul Kecamatan Adiwerna, Desa Trayeman dan Kelurahan Pakembaran Kecamatan Slawi
- c. Batas : Kelurahan Pakembaran Kecamatan Slawi;
Selatan
- d. Batas Timur : Kelurahan Slawi Wetan, Kelurahan Procot Kecamatan Slawi, Desa Grobog Kulon Kecamatan Pangkah, dan Desa Tembok Luwung Kecamatan Adiwerna ;

Pasal 10

Batas Kelurahan Kudaile sebagaimana dimaksud dalam Pasal 9 dimulai dari :

- a. Dimulai dari TK 33.28.10.1009-11.2008-11.2010-000 dengan koordinat 6° 57' 29.863" LS dan 109° 8' 7.148" BT yang merupakan Simpul Batas antara Kelurahan Kudaile Kecamatan Slawi, Desa Tembok Kidul Kecamatan Adiwerna, dan Desa Tembok Luwung Kecamatan Adiwerna lalu dilanjutkan mengarah ke Barat Melalui tanah warga dan sungai/Kali Jembatan sampai pada TK 33.28.10.1009-11.2008-001 dengan koordinat 6° 57' 29.991" LS dan 109° 8' 2.944" BT yang terletak pada tengah (as) tikungan jalan poros desa ;
- b. Dari TK 33.28.10.1009-11.2008-001 dengan koordinat 6° 57' 29.991" LS dan 109° 8' 2.944" BT dilanjutkan mengarah ke Selatan Menyusuri tengah (as) jalan Poros Desa sampai pada TK 33.28.10.1009-11.2008-002 dengan koordinat 6° 57' 30.274" LS dan 109° 8' 2.931" BT yang terletak pada tengah (as) tikungan jalan poros desa ;
- c. Dari TK 33.28.10.1009-11.2008-002 dengan koordinat 6° 57' 30.274" LS dan 109° 8' 2.931" BT

dilanjutkan mengarah ke Barat Menyusuri tengah (as) jalan Poros Desa sampai pada TK 33.28.10.1009-11.2010-11.2021-000 dengan koordinat $6^{\circ} 57' 30.291''$ LS dan $109^{\circ} 8' 1.972''$ BT yang terletak pada Simpul Batas antara Kelurahan Kudaile Kecamatan Slawi, Desa Tembok Kidul Kecamatan Adiwerna, dan Desa Harjosari Kidul Kecamatan Adiwerna ;

- d. Dimulai dari TK 33.28.10.1009-11.2010-11.2021-000 dengan koordinat $6^{\circ} 57' 30.291''$ LS dan $109^{\circ} 8' 1.972''$ BT yang merupakan Simpul Batas antara Kelurahan Kudaile Kecamatan Slawi, Desa Tembok Kidul Kecamatan Adiwerna, dan Desa Harjosari Kidul Kecamatan Adiwerna lalu dilanjutkan mengarah ke Selatan Menyusuri tengah (as) jalan Poros Desa sampai pada TK 33.28.10.1009-11.2021-001 dengan koordinat $6^{\circ} 57' 33.621''$ LS dan $109^{\circ} 8' 2.191''$ BT yang terletak pada tengah (as) simpang tiga antara jalan poros desa, Jalan Halmahera, dan Jalan Jawa ;
- e. Dari TK 33.28.10.1009-11.2021-001 dengan koordinat $6^{\circ} 57' 33.621''$ LS dan $109^{\circ} 8' 2.191''$ BT dilanjutkan mengarah ke Barat Daya Menyusuri tengah (as) Jalan Halmahera sampai pada TK 33.28.10.1009-11.2021-002 dengan koordinat $6^{\circ} 57' 34.303''$ LS dan $109^{\circ} 7' 58.828''$ BT yang terletak pada tengah (as) Jalan Rel Kereta Api ;
- f. Dari TK 33.28.10.1009-11.2021-002 dengan koordinat $6^{\circ} 57' 34.303''$ LS dan $109^{\circ} 7' 58.828''$ BT dilanjutkan mengarah ke Tenggara Menyusuri tengah (as) jalan Rel Kereta Api sampai pada TK 33.28.10.1009-10.2005-11.2021-000 dengan koordinat $6^{\circ} 57' 47.434''$ LS dan $109^{\circ} 8' 1.883''$ BT yang terletak pada Simpul Batas antara Kelurahan Kudaile Kecamatan Slawi, Desa Trayeman Kecamatan Slawi, dan Desa Harjosari Kidul Kecamatan Adiwerna ;
- g. Dimulai dari TK 33.28.10.1006-10.1009-10.2005-000 dengan koordinat $6^{\circ} 58' 15.567''$ LS dan $109^{\circ} 7' 53.123''$ BT yang merupakan Simpul Batas antara Kelurahan Pakembaran, Kelurahan Kudaile, dan Desa Trayeman Kecamatan Slawi lalu dilanjutkan mengarah ke Timur Menyusuri tengah (as) jalan lingkungan sampai pada TK 33.28.10.1009-10.2005-001 dengan koordinat $6^{\circ} 58' 15.303''$ LS dan $109^{\circ} 7' 56.759''$ BT yang terletak pada tengah (as) tikungan jalan lingkungan ;
- h. Dari TK 33.28.10.1009-10.2005-001 dengan koordinat $6^{\circ} 58' 15.303''$ LS dan $109^{\circ} 7' 56.759''$ BT dilanjutkan mengarah ke Utara Menyusuri tengah (as) jalan lingkungan sampai pada TK 33.28.10.1009-10.2005-002 dengan koordinat $6^{\circ} 58' 10.113''$ LS dan $109^{\circ} 7' 56.627''$ BT yang terletak pada tengah (as) persimpangan Jalan Kuda dengan Jalan Supriyadi ;

- i. Dari TK 33.28.10.1009-10.2005-002 dengan koordinat $6^{\circ} 58' 10.113''$ LS dan $109^{\circ} 7' 56.627''$ BT dilanjutkan mengarah ke Timur Menyusuri tengah (as) Jalan Supriyadi sampai pada TK 33.28.10.1009-10.2005-003 dengan koordinat $6^{\circ} 58' 9.988''$ LS dan $109^{\circ} 8' 3.320''$ BT yang terletak pada sudut tanah warga ;
- j. Dari TK 33.28.10.1009-10.2005-003 dengan koordinat $6^{\circ} 58' 9.988''$ LS dan $109^{\circ} 8' 3.320''$ BT dilanjutkan mengarah ke Timur Laut melalui tanah warga dan rel kereta api sampai pada TK 33.28.10.1009-10.2005-004 dengan koordinat $6^{\circ} 58' 9.745''$ LS dan $109^{\circ} 8' 5.254''$ BT yang terletak pada sudut tanah warga ;
- k. Dari pada TK 33.28.10.1009-10.2005-004 dengan koordinat $6^{\circ} 58' 9.745''$ LS dan $109^{\circ} 8' 5.254''$ BT dilanjutkan mengarah ke Timur Laut Melalui tanah warga sampai pada TK 33.28.10.1009-10.2005-005 dengan koordinat $6^{\circ} 58' 9.376''$ LS dan $109^{\circ} 8' 7.800''$ BT yang terletak pada tengah (as) tikungan jalan lingkungan ;
- l. Dari TK 33.28.10.1009-10.2005-005 dengan koordinat $6^{\circ} 58' 9.376''$ LS dan $109^{\circ} 8' 7.800''$ BT dilanjutkan mengarah ke Utara Menyusuri tengah (as) jalan lingkungan sampai pada TK 33.28.10.1009-10.2005-006 dengan koordinat $6^{\circ} 58' 8.666''$ LS dan $109^{\circ} 8' 7.851''$ BT yang terletak pada tengah (as) tikungan jalan lingkungan ;
- m. Dari TK 33.28.10.1009-10.2005-006 dengan koordinat $6^{\circ} 58' 8.666''$ LS dan $109^{\circ} 8' 7.851''$ BT dilanjutkan mengarah ke Timur Laut Menyusuri tengah (as) jalan lingkungan sampai pada TK 33.28.10.1009-10.2005-007 dengan koordinat $6^{\circ} 58' 8.493''$ LS dan $109^{\circ} 8' 9.083''$ BT yang terletak pada tengah (as) Jalan Jawa ;
- n. Dari TK 33.28.10.1009-10.2005-007 dengan koordinat $6^{\circ} 58' 8.493''$ LS dan $109^{\circ} 8' 9.083''$ BT dilanjutkan mengarah ke Barat Laut Menyusuri tengah (as) Jalan Jawa sampai pada TK 33.28.10.1009-10.2005-008 dengan koordinat $6^{\circ} 57' 50.334''$ LS dan $109^{\circ} 8' 5.618''$ BT yang terletak pada tengah (as) tikungan Jalan Jawa ;
- o. Dari TK 33.28.10.1009-10.2005-008 dengan koordinat $6^{\circ} 57' 50.334''$ LS dan $109^{\circ} 8' 5.618''$ BT dilanjutkan mengarah ke Barat Menyusuri tengah (as) Jalan Jawa sampai pada TK 33.28.10.1009-10.2005-009 dengan koordinat $6^{\circ} 57' 50.009''$ LS dan $109^{\circ} 8' 2.216''$ BT yang terletak pada tengah (as) jalan Rel Kereta Api ;
- p. Dari TK 33.28.10.1009-10.2005-009 dengan koordinat $6^{\circ} 57' 50.009''$ LS dan $109^{\circ} 8' 2.216''$ BT dilanjutkan mengarah ke Barat Laut Menyusuri tengah (as) jalan Rel Kereta Api sampai pada TK 33.28.10.1009-10.2005-11.2021-000 dengan

koordinat $6^{\circ} 57' 47.434''$ LS dan $109^{\circ} 8' 1.883''$ BT yang terletak pada Simpul Batas antara Kelurahan Kudaile Kecamatan Slawi, Desa Trayeman Kecamatan Slawi, dan Desa Harjosari Kidul Kecamatan Adiwerna ;

- q. Dimulai dari TK 33.28.10.1006-10.1008-10.1009-000 dengan koordinat $6^{\circ} 58' 47.703''$ LS dan $109^{\circ} 8' 17.675''$ BT yang merupakan Simpul Batas antara Kelurahan Pakembaran, Kelurahan Procot, dan Kelurahan Kudaile Kecamatan Slawi lalu dilanjutkan mengarah ke Barat Melalui tanah warga, Jalan Imam Bonjol, dan jalan Rel Kereta Api sampai pada TK 33.28.10.1006-10.1009-001 dengan koordinat $6^{\circ} 58' 47.657''$ LS dan $109^{\circ} 8' 6.215''$ BT yang terletak pada tengah (as) Jalan Prof. Moh. Yamin ;
- r. Dari TK 33.28.10.1006-10.1009-001 dengan koordinat $6^{\circ} 58' 47.657''$ LS dan $109^{\circ} 8' 6.215''$ BT dilanjutkan mengarah ke Utara Menyusuri tengah (as) Jalan Prof. Moh. Yamin sampai pada TK 33.28.10.1006-10.1009-002 dengan koordinat $6^{\circ} 58' 45.823''$ LS dan $109^{\circ} 8' 5.992''$ BT yang terletak pada tengah (as) Jalan Prof. Moh. Yamin ;
- s. Dari TK 33.28.10.1006-10.1009-002 dengan koordinat $6^{\circ} 58' 45.823''$ LS dan $109^{\circ} 8' 5.992''$ BT dilanjutkan mengarah ke Barat Menyusuri saluran air dan tanah warga sampai pada TK 33.28.10.1006-10.1009-003 dengan koordinat $6^{\circ} 58' 46.083''$ LS dan $109^{\circ} 8' 0.214''$ BT yang terletak pada sudut tanah warga ;
- t. Dari TK 33.28.10.1006-10.1009-003 dengan koordinat $6^{\circ} 58' 46.083''$ LS dan $109^{\circ} 8' 0.214''$ BT dilanjutkan mengarah ke Utara Menyusuri tanah warga dan tengah (as) jalan lingkungan sampai pada TK 33.28.10.1006-10.1009-004 dengan koordinat $6^{\circ} 58' 40.927''$ LS dan $109^{\circ} 7' 59.967''$ BT yang terletak pada tengah (as) persimpangan antara jalan lingkungan dan Jalan Perdamaian ;
- u. Dari TK 33.28.10.1006-10.1009-004 dengan koordinat $6^{\circ} 58' 40.927''$ LS dan $109^{\circ} 7' 59.967''$ BT dilanjutkan mengarah ke Barat Menyusuri tengah (as) Jalan Perdamaian sampai pada TK 33.28.10.1006-10.1009-005 dengan koordinat $6^{\circ} 58' 40.729''$ LS dan $109^{\circ} 7' 58.787''$ BT yang terletak pada tengah (as) tikungan Jalan Perdamaian ;
- v. Dari TK 33.28.10.1006-10.1009-005 dengan koordinat $6^{\circ} 58' 40.729''$ LS dan $109^{\circ} 7' 58.787''$ BT dilanjutkan mengarah ke Utara Menyusuri tengah (as) Jalan Perdamaian dan tengah (as) Jalan Wijayakusuma 19 sampai pada TK 33.28.10.1006-10.1009-006 dengan koordinat $6^{\circ} 58' 31.216''$ LS dan $109^{\circ} 7' 57.900''$ BT yang terletak pada tengah (as) persimpangan antara Jalan Wijayakusuma 19 dan Jalan Wijayakusuma Tengah ;
- w. Dari TK 33.28.10.1006-10.1009-006 dengan

koordinat $6^{\circ} 58' 31.216''$ LS dan $109^{\circ} 7' 57.900''$ BT dilanjutkan mengarah ke Barat Menyusuri tengah (as) Jalan Wijayakusuma Tengah sampai pada TK 33.28.10.1006-10.1009-007 dengan koordinat $6^{\circ} 58' 31.255''$ LS dan $109^{\circ} 7' 55.944''$ BT yang terletak pada tengah (as) tikungan Jalan Wijayakusuma Tengah ;

- x. Dari TK 33.28.10.1006-10.1009-007 dengan koordinat $6^{\circ} 58' 31.255''$ LS dan $109^{\circ} 7' 55.944''$ BT dilanjutkan mengarah ke Utara Menyusuri tengah (as) Jalan Wijayakusuma Tengah dan Jalan Wijayakusuma 20 sampai pada TK 33.28.10.1006-10.1009-008 dengan koordinat $6^{\circ} 58' 23.282''$ LS dan $109^{\circ} 7' 56.146''$ BT yang terletak pada tengah (as) tikungan Jalan Wijayakusuma 20 ;
- y. Dari TK 33.28.10.1006-10.1009-008 dengan koordinat $6^{\circ} 58' 23.282''$ LS dan $109^{\circ} 7' 56.146''$ BT dilanjutkan mengarah ke Barat Laut Menyusuri tengah (as) Jalan Wijayakusuma 20 sampai pada TK 33.28.10.1006-10.1009-009 dengan koordinat $6^{\circ} 58' 20.317''$ LS dan $109^{\circ} 7' 53.752''$ BT yang terletak pada tengah (as) tikungan Jalan Wijayakusuma 20 ;
- z. Dari TK 33.28.10.1006-10.1009-009 dengan koordinat $6^{\circ} 58' 20.317''$ LS dan $109^{\circ} 7' 53.752''$ BT dilanjutkan mengarah ke Barat Laut Menyusuri tengah (as) Jalan Wijayakusuma 20 sampai pada TK 33.28.10.1006-10.1009-10.2005-000 dengan koordinat $6^{\circ} 58' 15.567''$ LS dan $109^{\circ} 7' 53.123''$ BT yang terletak pada Simpul Batas antara Kelurahan Pakembaran, Kelurahan Kudaile, dan Desa Trayeman Kecamatan Slawi ;
- aa. Dimulai dari TK 33.28.09.2012-10.1008-10.1009-000 dengan koordinat $6^{\circ} 58' 3.215''$ LS dan $109^{\circ} 8' 11.609''$ BT yang merupakan Simpul Batas antara Desa Grobog Kulon Kecamatan Pangkah, Kelurahan Procot Kecamatan Slawi, dan Kelurahan Kudaile Kecamatan Slawi lalu dilanjutkan mengarah ke Tenggara Menyusuri tengah (as) Sungai/Kali Jembatan sampai pada TK 33.28.10-1008-10.1009-001 dengan koordinat $6^{\circ} 58' 17.565''$ LS dan $109^{\circ} 8' 14.807''$ BT yang terletak pada tengah (as) tikungan Sungai/Kali Jembatan ;
- bb. Dari TK 33.28.10-1008-10.1009-001 dengan koordinat $6^{\circ} 58' 17.565''$ LS dan $109^{\circ} 8' 14.807''$ BT dilanjutkan mengarah ke Tenggara Menyusuri tengah (as) saluran air dan jalan lingkungan sampai pada TK 33.28.10-1008-10.1009-002 dengan koordinat $6^{\circ} 58' 18.296''$ LS dan $109^{\circ} 8' 19.541''$ BT yang terletak pada tengah (as) jalan lingkungan ;
- cc. Dari TK 33.28.10-1008-10.1009-002 dengan koordinat $6^{\circ} 58' 18.296''$ LS dan $109^{\circ} 8' 19.541''$ BT dilanjutkan mengarah ke Barat Daya Menyusuri tengah (as) jalan lingkungan dan tanah warga

- sampai pada TK 33.28.10-1008-10.1009-003 dengan koordinat $6^{\circ} 58' 28.652''$ LS dan $109^{\circ} 8' 16.667''$ BT yang terletak pada sudut tanah warga ;
- dd. Dari TK 33.28.10-1008-10.1009-003 dengan koordinat $6^{\circ} 58' 28.652''$ LS dan $109^{\circ} 8' 16.667''$ BT dilanjutkan mengarah ke Barat Daya Melalui tanah warga sampai pada TK 33.28.10-1008-10.1009-004 dengan koordinat $6^{\circ} 58' 28.870''$ LS dan $109^{\circ} 8' 15.763''$ BT yang terletak pada tengah (as) tikungan Sungai/Kali Jembatanan ;
- ee. Dari TK 33.28.10-1008-10.1009-004 dengan koordinat $6^{\circ} 58' 28.870''$ LS dan $109^{\circ} 8' 15.763''$ BT dilanjutkan mengarah ke Tenggara Menyusuri tengah (as) Sungai/Kali Jembatanan sampai pada TK 33.28.10.1006-10.1008-10.1009-000 dengan koordinat $6^{\circ} 58' 47.703''$ LS dan $109^{\circ} 8' 17.675''$ BT yang terletak pada Simpul Batas antara Kelurahan Pakembaran, Kelurahan Procot, dan Kelurahan Kudaile Kecamatan Slawi ;
- ff. Dimulai dari TK 33.28.09.2012-10.1008-10.1009-000 dengan koordinat $6^{\circ} 58' 3.215''$ LS dan $109^{\circ} 8' 11.609''$ BT yang merupakan Simpul Batas antara Desa Grobog Kulon Kecamatan Pangkah, Kelurahan Procot Kecamatan Slawi, dan Kelurahan Kudaile Kecamatan Slawi lalu dilanjutkan mengarah ke Barat Laut Menyusuri tengah (as) sungai/ Kali Jembatanan sampai pada TK 33.28.09.2012-10.1009-001 dengan koordinat $6^{\circ} 57' 59.565''$ LS dan $109^{\circ} 8' 9.491''$ BT yang terletak pada tengah (as) tikungan sungai/kali Jembatanan ;
- gg. Dari TK 33.28.09.2012-10.1009-001 dengan koordinat $6^{\circ} 57' 59.565''$ LS dan $109^{\circ} 8' 9.491''$ BT dilanjutkan mengarah ke Timur Melalui tanah warga sampai pada TK 33.28.09.2012-10.1009-002 dengan koordinat $6^{\circ} 57' 59.804''$ LS dan $109^{\circ} 8' 12.156''$ BT yang terletak pada tengah (as) Jalan Sumatra ;
- hh. Dari TK 33.28.09.2012-10.1009-002 dengan koordinat $6^{\circ} 57' 59.804''$ LS dan $109^{\circ} 8' 12.156''$ BT dilanjutkan mengarah ke Barat Laut Menyusuri tengah (as) Jalan Sumatra sampai pada TK 33.28.09.2012-10.1009-003 dengan koordinat $6^{\circ} 57' 59.246''$ LS dan $109^{\circ} 8' 11.785''$ BT yang terletak pada tengah (as) Jalan Sumatra ;
- ii. Dari TK 33.28.09.2012-10.1009-003 dengan koordinat $6^{\circ} 57' 59.246''$ LS dan $109^{\circ} 8' 11.785''$ BT dilanjutkan mengarah ke Timur Melalui tanah warga sampai pada TK 33.28.09.2012-10.1009-004 dengan koordinat $6^{\circ} 57' 59.369''$ LS dan $109^{\circ} 8' 13.765''$ BT yang terletak pada tengah (as) Jalan Bali ;
- jj. Dari TK 33.28.09.2012-10.1009-004 dengan koordinat $6^{\circ} 57' 59.369''$ LS dan $109^{\circ} 8' 13.765''$ BT dilanjutkan mengarah ke utara Menyusuri tengah (as) Jalan Bali dan tanah warga sampai pada TK

- 33.28.09.2012-10.1009-11.2010-000 dengan koordinat 6° 57' 42.626" LS dan 109° 8' 15.070" BT yang terletak pada Simpul Batas antara Desa Grobog Kulon Kecamatan Pangkah, Kelurahan Kudaile Kecamatan Slawi, dan Desa Tembok Luwung Kecamatan Adiwerna ;
- kk. Dimulai dari TK 33.28.09.2012-10.1009-11.2010-000 dengan koordinat 6° 57' 42.626" LS dan 109° 8' 15.070" BT yang merupakan Simpul Batas antara Desa Grobog Kulon Kecamatan Pangkah, Kelurahan Kudaile Kecamatan Slawi, dan Desa Tembok Luwung Kecamatan Adiwerna lalu dilanjutkan mengarah ke Barat Menyusuri tengah (as) Jalan Sumbawa sampai pada TK 33.28.10.1009-11.2010-001 dengan koordinat 6° 57' 42.166" LS dan 109° 8' 8.429" BT yang terletak pada tengah (as) Jalan Sumbawa ;
- ll. Dari TK 33.28.10.1009-11.2010-001 dengan koordinat 6° 57' 42.166" LS dan 109° 8' 8.429" BT dilanjutkan mengarah ke Barat Laut Menyusuri tengah (as) jalan lingkungan sampai pada TK 33.28.10.1009-11.2010-002 dengan koordinat 6° 57' 41.248" LS dan 109° 8' 7.535" BT yang terletak pada tengah (as) jalan lingkungan ;
- mm. Dari TK 33.28.10.1009-11.2010-002 dengan koordinat 6° 57' 41.248" LS dan 109° 8' 7.535" BT dilanjutkan mengarah ke Utara Menyusuri tengah (as) jalan lingkungan sampai pada TK 33.28.10.1009-11.2008-11.2010-000 dengan koordinat 6° 57' 29.863" LS dan 109° 8' 7.148" BT yang terletak pada Simpul Batas antara Kelurahan Kudaile Kecamatan Slawi, Desa Tembok Kidul Kecamatan Adiwerna, dan Desa Tembok Luwung Kecamatan Adiwerna ;

Bagian Kelima

Batas Kelurahan Slawi Wetan

Pasal 11

Batas Kelurahan Slawi Wetan sebagaimana dimaksud dalam Pasal 2 huruf e sebagai berikut:

- a. Batas Utara : Kelurahan Kagok, Kelurahan Procot Kecamatan Slawi, dan Desa Dukuhsambung Kecamatan Pangkah ;
- b. Batas Barat : Kelurahan Pakembaran dan Desa Slawi Kulon Kecamatan Slawi ;
- c. Batas Selatan : Desa Dukuhsalam Kecamatan Slawi dan Desa Penusupan Kecamatan Pangkah ;
- d. Batas Timur : Desa Penusupan Kecamatan Pangkah ;

Pasal 12

Batas Kelurahan Slawi Wetan sebagaimana dimaksud dalam Pasal 21 dimulai dari :

- a. Dimulai dari TK 33.28.09.2009-10.1007-10.1010-000 dengan koordinat $6^{\circ} 59' 1.424''$ LS dan $109^{\circ} 8' 59.725''$ BT yang merupakan Simpul Batas antara Desa Dukuhsembung Kecamatan Pangkah, Kelurahan Kagok Kecamatan Slawi, dan Kelurahan Slawi Wetan Kecamatan Slawi lalu dilanjutkan mengarah ke Barat Laut Menyusuri tengah (as) Jalan Mayjen Sutoyo Slawi sampai pada TK 33.28.10.1007-10.1010-001 dengan koordinat $6^{\circ} 58' 58.929''$ LS dan $109^{\circ} 8' 37.082''$ BT yang terletak pada tengah (as) Jalan Mayjen Sutoyo ;
- b. Dari TK 33.28.10.1007-10.1010-001 dengan koordinat $6^{\circ} 58' 58.929''$ LS dan $109^{\circ} 8' 37.082''$ BT dilanjutkan mengarah ke Utara Menyusuri jalan lingkungan dan saluran air sampai pada TK 33.28.09.2009-10.1007-10.1010-001 dengan koordinat $6^{\circ} 58' 51.856''$ LS dan $109^{\circ} 8' 37.364''$ BT yang terletak pada Simpul Batas antara Desa Dukuhsembung Kecamatan Pangkah, Kelurahan Kagok Kecamatan Slawi, dan Kelurahan Slawi Wetan Kecamatan Slawi ;
- c. Dimulai dari TK 33.28.09.2009-10.1007-10.1010-001 dengan koordinat $6^{\circ} 58' 51.856''$ LS dan $109^{\circ} 8' 37.364''$ BT yang merupakan Simpul Batas antara Desa Dukuhsembung Kecamatan Pangkah, Kelurahan Kagok Kecamatan Slawi, dan Kelurahan Slawi Wetan Kecamatan Slawi lalu dilanjutkan mengarah ke barat laut Melalui tanah sawah warga sampai pada TK 33.28.09.2009-10.1008-10.1010-000 dengan koordinat $6^{\circ} 58' 51.249''$ LS dan $109^{\circ} 8' 35.858''$ BT yang terletak pada Simpul Batas antara Desa Dukuhsembung Kecamatan Pangkah, Kelurahan Procot Kecamatan Slawi, dan Kelurahan Slawi Wetan Kecamatan Slawi ;
- d. Dimulai dari TK 33.28.10.1006-10.1008-10.1010-000 dengan koordinat $6^{\circ} 58' 51.218''$ LS dan $109^{\circ} 8' 19.428''$ BT yang merupakan Simpul Batas antara Kelurahan Pakembaran Kecamatan Slawi, Kelurahan Procot Kecamatan Slawi, dan Kelurahan Slawi Wetan Kecamatan Slawi lalu dilanjutkan mengarah ke Timur Laut Menyusuri tengah (as) Jalan Piere Tendean sampai pada TK 33.28.10.1008-10.1010-001 dengan koordinat $6^{\circ} 58' 49.890''$ LS dan $109^{\circ} 8' 24.015''$ BT yang terletak pada tengah (as) persimpangan antara Jalan Raya Tegal-Slawi, Jalan Piere Tendean, dan Jalan H.O.S. Cokroaminoto ;
- e. Dari TK 33.28.10.1008-10.1010-001 dengan koordinat $6^{\circ} 58' 49.890''$ LS dan $109^{\circ} 8' 24.015''$ BT dilanjutkan mengarah ke Tenggara Menyusuri tengah (as) Jalan H.O.S. Cokroaminoto sampai pada TK 33.28.10.1008-10.1010-002 dengan koordinat $6^{\circ} 58' 51.089''$ LS dan $109^{\circ} 8' 26.534''$ BT

yang terletak pada tengah (as) Jalan H.O.S. Cokroaminoto ;

- f. Dari TK 33.28.10.1008-10.1010-002 dengan koordinat $6^{\circ} 58' 51.089''$ LS dan $109^{\circ} 8' 26.534''$ BT dilanjutkan mengarah ke Timur Laut Menyusuri tengah (as) jalan lingkungan perumahan Sapphire Residence sampai pada TK 33.28.10.1008-10.1010-003 dengan koordinat $6^{\circ} 58' 50.580''$ LS dan $109^{\circ} 8' 27.008''$ BT yang terletak pada tengah (as) jalan lingkungan Perumahan Sapphire Residence ;
- g. Dari TK 33.28.10.1008-10.1010-003 dengan koordinat $6^{\circ} 58' 50.580''$ LS dan $109^{\circ} 8' 27.008''$ BT dilanjutkan mengarah ke Timur Menyusuri tengah (as) jalan lingkungan perumahan Sapphire Residence sampai pada TK 33.28.10.1008-10.1010-004 dengan koordinat $6^{\circ} 58' 50.540''$ LS dan $109^{\circ} 8' 35.842''$ BT yang terletak pada tengah (as) jalan lingkungan Perumahan Sapphire Residence ;
- h. Dari TK 33.28.10.1008-10.1010-004 dengan koordinat $6^{\circ} 58' 50.540''$ LS dan $109^{\circ} 8' 35.842''$ BT dilanjutkan mengarah ke Selatan Melalui tanah warga sampai pada TK 33.28.09.2009-10.1008-10.1010-000 dengan koordinat $6^{\circ} 58' 51.249''$ LS dan $109^{\circ} 8' 35.858''$ BT yang terletak pada Simpul Batas antara Desa Dukuhsambung Kecamatan Pangkah, Kelurahan Procot Kecamatan Slawi, dan Kelurahan Slawi Wetan Kecamatan Slawi ;
- i. Dimulai dari TK 33.28.10.1006-10.1008-10.1010-000 dengan koordinat $6^{\circ} 58' 51.218''$ LS dan $109^{\circ} 8' 19.428''$ BT yang merupakan Simpul Batas antara Kelurahan Pakembaran, Kelurahan Procot, dan Kelurahan Slawi Wetan Kecamatan Slawi lalu dilanjutkan mengarah ke tenggara Menyusuri tengah (as) Sungai/Kali Wadas sampai pada TK 33.28.10.1006-10.1010-10.2004-000 dengan koordinat $6^{\circ} 59' 5.964''$ LS dan $109^{\circ} 8' 21.106''$ BT yang terletak pada Simpul Batas antara Kelurahan Pakembaran, Kelurahan Slawi Wetan, dan Desa Slawi Kulon Kecamatan Slawi ;
- j. Dimulai dari TK 33.28.10.1010-10.2003-10.2004-000 dengan koordinat $6^{\circ} 59' 55.683''$ LS dan $109^{\circ} 8' 28.351''$ BT yang merupakan Simpul Batas antara Kelurahan Slawi Wetan, Desa Dukuhsalam, dan Desa Slawi Kulon Kecamatan Slawi lalu dilanjutkan mengarah ke Utara Menyusuri tengah (as) Sungai/ Kali Jembatan sampai pada TK 33.28.10.1010-10.2004-001 dengan koordinat $6^{\circ} 59' 20.877''$ LS dan $109^{\circ} 8' 28.407''$ BT yang terletak pada tengah (as) tikungan sungai/Kali Jembatan ;
- k. Dari TK 33.28.10.1010-10.2004-001 dengan koordinat $6^{\circ} 59' 20.877''$ LS dan $109^{\circ} 8' 28.407''$ BT dilanjutkan mengarah ke Barat Menyusuri tengah (as) Sungai/ Kali Jembatan sampai pada TK 33.28.10.1010-10.2004-002 dengan koordinat $6^{\circ} 59' 21.059''$ LS dan $109^{\circ} 8' 26.747''$ BT yang terletak

pada tengah (as) tikungan sungai/Kali Jembangan ;

- l. Dari TK 33.28.10.1010-10.2004-002 dengan koordinat $6^{\circ} 59' 21.059''$ LS dan $109^{\circ} 8' 26.747''$ BT dilanjutkan mengarah ke Barat Laut Menyusuri tengah (as) Sungai/ Kali Jembangan sampai pada TK 33.28.10.1006-10.1010-10.2004-000 dengan koordinat $6^{\circ} 59' 5.964''$ LS dan $109^{\circ} 8' 21.106''$ BT yang terletak pada Simpul Batas antara Kelurahan Pakembaran, Kelurahan Slawi Wetan, dan Desa Slawi Kulon Kecamatan Slawi ;
- m. Dimulai dari TK 33.28.09.2005-10.1010-10.2003-000 dengan koordinat $6^{\circ} 59' 53.056''$ LS dan $109^{\circ} 8' 38.860''$ BT yang merupakan Simpul Batas antara Desa Penusupan Kecamatan Pangkah, Kelurahan Slawi Wetan Kecamatan Slawi, dan Desa Dukuhsalam Kecamatan Slawi lalu dilanjutkan mengarah ke Barat Melalui tanah sawah warga sampai pada TK 33.28.10.1010-10.2003-001 dengan koordinat $6^{\circ} 59' 52.807''$ LS dan $109^{\circ} 8' 35.471''$ BT yang terletak pada sudut tanah sawah warga ;
- n. Dari TK 33.28.10.1010-10.2003-001 dengan koordinat $6^{\circ} 59' 52.807''$ LS dan $109^{\circ} 8' 35.471''$ BT dilanjutkan mengarah ke Barat Daya Melalui tanah sawah warga sampai pada TK 33.28.10.1010-10.2003-002 dengan koordinat $6^{\circ} 59' 53.526''$ LS dan $109^{\circ} 8' 34.606''$ BT yang terletak pada sudut tanah sawah warga ;
- o. Dari TK 33.28.10.1010-10.2003-002 dengan koordinat $6^{\circ} 59' 53.526''$ LS dan $109^{\circ} 8' 34.606''$ BT dilanjutkan mengarah ke Barat Melalui tanah warga sampai pada TK 33.28.10.1010-10.2003-003 dengan koordinat $6^{\circ} 59' 53.053''$ LS dan $109^{\circ} 8' 32.173''$ BT yang terletak pada tengah (as) Jalan Serayu ;
- p. Dari TK 33.28.10.1010-10.2003-003 dengan koordinat $6^{\circ} 59' 53.053''$ LS dan $109^{\circ} 8' 32.173''$ BT dilanjutkan mengarah ke Utara menyusuri tengah (as) Jalan Serayu sampai pada TK 33.28.10.1010-10.2003-004 dengan koordinat $6^{\circ} 59' 52.794''$ LS dan $109^{\circ} 8' 32.196''$ BT yang terletak pada tengah (as) Jalan Serayu ;
- q. Dari TK 33.28.10.1010-10.2003-004 dengan koordinat $6^{\circ} 59' 52.794''$ LS dan $109^{\circ} 8' 32.196''$ BT dilanjutkan mengarah ke Barat menyusuri tengah (as) jalan lingkungan sampai pada TK 33.28.10.1010-10.2003-005 dengan koordinat $6^{\circ} 59' 52.705''$ LS dan $109^{\circ} 8' 31.954''$ BT yang terletak pada tengah (as) jembatan jalan lingkungan dan saluran air ;
- r. Dari pada TK 33.28.10.1010-10.2003-005 dengan koordinat $6^{\circ} 59' 52.705''$ LS dan $109^{\circ} 8' 31.954''$ BT dilanjutkan mengarah ke Barat Daya menyusuri tengah (as) saluran air sampai pada TK 33.28.10.1010-10.2003-006 dengan koordinat 6°

59' 54.578" LS dan 109° 8' 30.139" BT yang terletak pada tengah (as) jembatan jalan lingkungan dan saluran air ;

- s. Dari TK 33.28.10.1010-10.2003-006 dengan koordinat 6° 59' 54.578" LS dan 109° 8' 30.139" BT dilanjutkan mengarah ke Tenggara menyusuri tengah (as) jalan lingkungan sampai pada TK 33.28.10.1010-10.2003-007 dengan koordinat 6° 59' 54.999" LS dan 109° 8' 30.544" BT yang terletak pada tengah (as) jalan lingkungan ;
- t. Dari TK 33.28.10.1010-10.2003-007 dengan koordinat 6° 59' 54.999" LS dan 109° 8' 30.544" BT dilanjutkan mengarah ke Timur menyusuri tengah (as) jalan lingkungan sampai pada TK 33.28.10.1010-10.2003-008 dengan koordinat 6° 59' 55.021" LS dan 109° 8' 30.727" BT yang terletak pada tengah (as) jalan lingkungan ;
- u. Dari TK 33.28.10.1010-10.2003-008 dengan koordinat 6° 59' 55.021" LS dan 109° 8' 30.727" BT dilanjutkan mengarah ke Selatan Melalui tanah warga sampai pada TK 33.28.10.1010-10.2003-009 dengan koordinat 6° 59' 56.051" LS dan 109° 8' 30.596" BT yang terletak pada sudut tanah warga ;
- v. Dari TK 33.28.10.1010-10.2003-009 dengan koordinat 6° 59' 56.051" LS dan 109° 8' 30.596" BT dilanjutkan mengarah ke Barat menyusuri tengah (as) saluran air sampai pada TK 33.28.10.1010-10.2003-10.2004-000 dengan koordinat 6° 59' 55.683" LS dan 109° 8' 28.352" BT yang terletak pada Simpul Batas antara Kelurahan Slawi Wetan, Desa Dukuhsalam, dan Desa Slawi Kulon Kecamatan Slawi ;
- w. Dimulai dari TK 33.28.09.2005-10.1010-10.2003-000 dengan koordinat 6° 59' 53.056" LS dan 109° 8' 38.860" BT yang merupakan Simpul Batas antara Desa Penusupan Kecamatan Pangkah, Kelurahan Slawi Wetan Kecamatan Slawi, dan Desa Dukuhsalam Kecamatan Slawi lalu dilanjutkan mengarah ke Timur Melalui tanah sawah warga sampai pada TK 33.28.09.2005-10.1010-001 dengan koordinat 6° 59' 53.008" LS dan 109° 8' 39.312" BT yang terletak pada sudut tanah sawah warga ;
- x. Dari TK 33.28.09.2005-10.1010-001 dengan koordinat 6° 59' 53.008" LS dan 109° 8' 39.312" BT dilanjutkan mengarah ke Barat Laut Melalui tanah sawah warga sampai pada TK 33.28.09.2005-10.1010-002 dengan koordinat 6° 59' 50.185" LS dan 109° 8' 38.871" BT yang terletak pada sudut tanah sawah warga ;
- y. Dari TK 33.28.09.2005-10.1010-002 dengan koordinat 6° 59' 50.185" LS dan 109° 8' 38.871" BT dilanjutkan mengarah ke Timur Melalui tanah sawah warga sampai pada TK 33.28.09.2005-10.1010-003 dengan koordinat 6° 59' 50.284" LS

dan 109° 8' 39.900" BT yang terletak pada sudut tanah sawah warga ;

- z. Dari TK 33.28.09.2005-10.1010-003 dengan koordinat 6° 59' 50.284" LS dan 109° 8' 39.900" BT dilanjutkan mengarah ke Timur Laut Melalui tanah sawah warga sampai pada TK 33.28.09.2005-10.1010-004 dengan koordinat 6° 59' 47.572" LS dan 109° 8' 40.622" BT yang terletak pada sudut tanah sawah warga ;
- aa. Dari TK 33.28.09.2005-10.1010-004 dengan koordinat 6° 59' 47.572" LS dan 109° 8' 40.622" BT dilanjutkan mengarah ke Timur Melalui tanah sawah warga sampai pada TK 33.28.09.2005-10.1010-005 dengan koordinat 6° 59' 47.663" LS dan 109° 8' 41.138" BT yang terletak pada sudut tanah sawah warga ;
- bb. Dari TK 33.28.09.2005-10.1010-005 dengan koordinat 6° 59' 47.663" LS dan 109° 8' 41.138" BT dilanjutkan mengarah ke Timur Laut Melalui tanah sawah warga sampai pada TK 33.28.09.2005-10.1010-006 dengan koordinat 6° 59' 45.013" LS dan 109° 8' 41.977" BT yang terletak pada sudut tanah sawah warga ;
- cc. Dari TK 33.28.09.2005-10.1010-006 dengan koordinat 6° 59' 45.013" LS dan 109° 8' 41.977" BT dilanjutkan mengarah ke Timur Laut Menyusuri tengah (as) Sungai / Kali Gung sampai pada TK 33.28.09.2005-10.1010-007 dengan koordinat 6° 59' 38.164" LS dan 109° 8' 53.303" BT yang terletak pada tengah (as) tikungan Sungai/Kali Gung ;
- dd. Dari TK 33.28.09.2005-10.1010-007 dengan koordinat 6° 59' 38.164" LS dan 109° 8' 53.303" BT dilanjutkan mengarah ke Timur Laut Menyusuri tengah (as) Sungai / Kali Gung sampai pada TK 33.28.09.2005-09.2009-10.1010-000 dengan koordinat 6° 59' 10.532" LS dan 109° 9' 2.280" BT yang terletak pada Simpul Batas antara Desa Penusupan Kecamatan Pangkah, Desa Dukuhsembung Kecamatan Pangkah, dan Kelurahan Slawi Wetan Kecamatan Slawi ;
- ee. Dimulai dari TK 33.28.09.2005-09.2009-10.1010-000 dengan koordinat 6° 59' 10.532" LS dan 109° 9' 2.280" BT yang merupakan Simpul Batas antara Desa Penusupan Kecamatan Pangkah, Desa Dukuhsembung Kecamatan Pangkah, dan Kelurahan Slawi Wetan Kecamatan Slawi lalu dilanjutkan mengarah ke Barat Laut Menyusuri tengah (as) Sungai / Kali Gung sampai pada TK 33.28.09.2009-10.1007-10.1010-000 dengan koordinat 6° 59' 1.424" LS dan 109° 8' 59.725" BT yang terletak pada Simpul Batas antara Desa Dukuhsembung Kecamatan Pangkah, Kelurahan Kagok Kecamatan Slawi, dan Kelurahan Slawi Wetan Kecamatan Slawi ;

Pasal 13

Batas Kelurahan, koordinat dan peta batas Kelurahan sebagaimana dimaksud dalam Pasal 4, Pasal 6, Pasal 8, Pasal 10, Pasal 12, tercantum dalam Lampiran I sampai dengan V yang merupakan bagian tidak terpisahkan dari Peraturan Bupati ini.

BAB III
KETENTUAN LAIN-LAIN

Pasal 14

Letak TK bersifat tetap dan tidak berubah akibat perubahan nama Kelurahan atau nama Kecamatan.

Pasal 15

Penetapan dan penegasan batas Kelurahan tidak menghapus hak masyarakat atas tanah yang telah ada sebelum ditetapkan Peraturan Bupati ini.

BAB IV
KETENTUAN PENUTUP

Pasal 16

Peraturan Bupati ini mulai berlaku pada tanggal diundangkan.

Agar setiap orang mengetahuinya, memerintahkan pengundangan Peraturan Bupati ini dengan penempatannya dalam Berita Daerah Kabupaten Tegal.

Ditetapkan di Slawi
pada tanggal 28 Desember 2022

BUPATI TEGAL,

Ttd.

UMI AZIZAH

Diundangkan di Slawi
pada tanggal 28 Desember 2022

SEKRETARIS DAERAH
KABUPATEN TEGAL

Ttd.

WIDODO JOKO MULYONO

BERITA DAERAH KABUPATEN TEGAL TAHUN 2022 NOMOR 123

Salinan sesuai dengan aslinya
KEPALA BAGIAN HUKUM,

NURHAPID JUNAEDI, SH, MM
Pembina Tingkat I
NIP. 19700725 199603 1 005



PETA BATAS KELURAHAN

Kode Wilayah : 33.28.10.1006

KELURAHAN PAKEMBARAN

KECAMATAN SLAWI
KABUPATEN TEGAL
PROVINSI JAWA TENGAH

SKALA 1:8.000

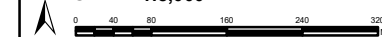

PETUNJUK LETAK PETA

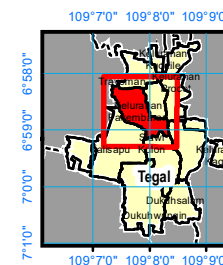
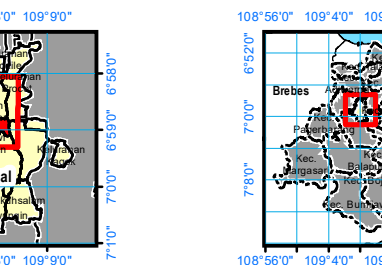

DIAGRAM LOKASI



Sistem Proyeksi : Transverse Mercator
Sistem Grid : Grid Geografi dan Grid Universal Transverse Mercator
Datum Horizontal : SRGI 2013



DIBUAT DAN DITERBITKAN OLEH :
PEMERINTAH KABUPATEN TEGAL
Jln. Dr. Soetomo No.1, Slawi, Kode Pos 52419
Website : <http://tegalkab.go.id>
© Copyright 2022, All Rights Reserved.

KETERANGAN

	Batas Negara		Titik Kartometrik
	Batas Provinsi		Fasilitas Umum dan Bangunan Lainnya
	Batas Kabupaten/Kota		
	Batas Kecamatan		
	Batas Desa/Kelurahan		

Daftar Titik Kartometrik

NO	Nama Titik Kartometrik	KOORDINAT		UTM 49S	
		LINTANG	BUJUR	Y (m)	X(m)
1	TK 33.28.10.1006-10.1008-10.1010-000	6° 58' 51.218" LS	109° 8' 19.428" BT	9227957.21	294377.11
2	TK 33.28.10.1006-10.1008-10.1009-000	6° 58' 47.703" LS	109° 8' 17.675" BT	9228065.00	294322.89
3	TK 33.28.10.1006-10.1009-001	6° 58' 47.657" LS	109° 8' 6.215" BT	9228065.01	293971.08
4	TK 33.28.10.1006-10.1009-002	6° 58' 45.823" LS	109° 8' 5.992" BT	9228121.35	293964.03
5	TK 33.28.10.1006-10.1009-003	6° 58' 46.083" LS	109° 8' 0.214" BT	9228112.66	293786.69
6	TK 33.28.10.1006-10.1009-004	6° 58' 40.927" LS	109° 7' 59.967" BT	9228271.03	293778.47
7	TK 33.28.10.1006-10.1009-005	6° 58' 40.729" LS	109° 7' 58.787" BT	9228278.98	293742.20
8	TK 33.28.10.1006-10.1009-006	6° 58' 31.216" LS	109° 7' 57.900" BT	9228569.13	293713.82
9	TK 33.28.10.1006-10.1009-007	6° 58' 31.255" LS	109° 7' 55.944" BT	9228567.69	293653.80
10	TK 33.28.10.1006-10.1009-008	6° 58' 23.282" LS	109° 7' 56.146" BT	9228812.68	293659.03
11	TK 33.28.10.1006-10.1009-009	6° 58' 20.317" LS	109° 7' 53.752" BT	9228903.48	293585.17
12	TK 33.28.10.1006-10.2005-18.2006-000	6° 58' 11.135" LS	109° 7' 27.027" BT	9229182.32	292763.64
13	TK 33.28.10.1006-10.2005-001	6° 58' 15.934" LS	109° 7' 27.869" BT	9229034.98	292790.06
14	TK 33.28.10.1006-10.2005-002	6° 58' 16.614" LS	109° 7' 28.065" BT	9229015.33	293103.15
15	TK 33.28.10.1006-10.2005-003	6° 58' 15.663" LS	109° 7' 37.667" BT	9229044.52	293090.82
16	TK 33.28.10.1006-10.2005-004	6° 58' 14.651" LS	109° 7' 48.436" BT	9229075.92	293421.27
17	TK 33.28.10.1006-10.2005-005	6° 58' 14.886" LS	109° 7' 48.455" BT	9229069.71	293421.90
18	TK 33.28.10.1006-10.1009-10.2005-000	6° 58' 15.567" LS	109° 7' 53.123" BT	9229049.35	293565.28
19	TK 33.28.10.1006-10.1010-10.2004-000	6° 59' 5.964" LS	109° 8' 21.106" BT	9227504.39	294430.42
20	TK 33.28.10.1006-10.2004-001	6° 59' 5.644" LS	109° 8' 14.923" BT	9227513.46	294240.59
21	TK 33.28.10.1006-10.2004-002	6° 59' 1.782" LS	109° 8' 13.616" BT	9227631.96	294200.00
22	TK 33.28.10.1006-10.2004-003	6° 59' 1.290" LS	109° 8' 10.585" BT	9227646.71	294106.89
23	TK 33.28.10.1006-10.2004-004	6° 59' 7.295" LS	109° 8' 7.350" BT	9227461.82	294008.32
24	TK 33.28.10.1006-10.2004-005	6° 59' 7.112" LS	109° 8' 5.795" BT	9227467.24	293960.55
25	TK 33.28.10.1006-10.2004-006	6° 59' 6.453" LS	109° 8' 6.003" BT	9227487.52	293966.86
26	TK 33.28.10.1006-10.2004-007	6° 59' 5.857" LS	109° 8' 3.318" BT	9227505.51	293884.35
27	TK 33.28.10.1006-10.2004-008	6° 59' 7.789" LS	109° 8' 2.577" BT	9227445.05	293861.87
28	TK 33.28.10.1006-10.2004-009	6° 59' 7.588" LS	109° 7' 59.462" BT	9227448.79	293766.22
29	TK 33.28.10.1006-10.2001-10.2004-000	6° 59' 9.898" LS	109° 7' 55.204" BT	9227380.35	293635.79
30	TK 33.28.10.1006-10.2001-001	6° 58' 59.773" LS	109° 7' 55.343" BT	9227691.45	292638.81
31	TK 33.28.10.1006-10.2001-18.2006-000	6° 58' 36.561" LS	109° 7' 28.071" BT	9228401.28	292798.78

BUPATI TEGAL

Ttd.

Hj. UMI AZIZAH

Sumber Peta : - Citra Tegal Satelit Resolusi Sangat Tinggi Tahun 2013-2015 dengan resolusi spasial 0.5 m
Badan Informasi Geospasial
- Citra Satelit Resolusi Tinggi (Bing Service Map) Tahun Unduh 2022 dari Badan Informasi Geospasial yang telah dilakukan rektifikasi image-to-image
- Hasil Penegasan Batas Desa/Kelurahan oleh Tim PPBDes Kabupaten Tegal secara Mandiri Tahun 2022

Riwayat Peta: Peta ini dibuat berdasarkan hasil penggambaran batas yang dilakukan berdasarkan kesepakatan antar Kepala Desa/Lurah/Camat dan diketahui oleh Pemerintah Daerah Kabupaten Tegal dan SKPD/IOPD terkait.

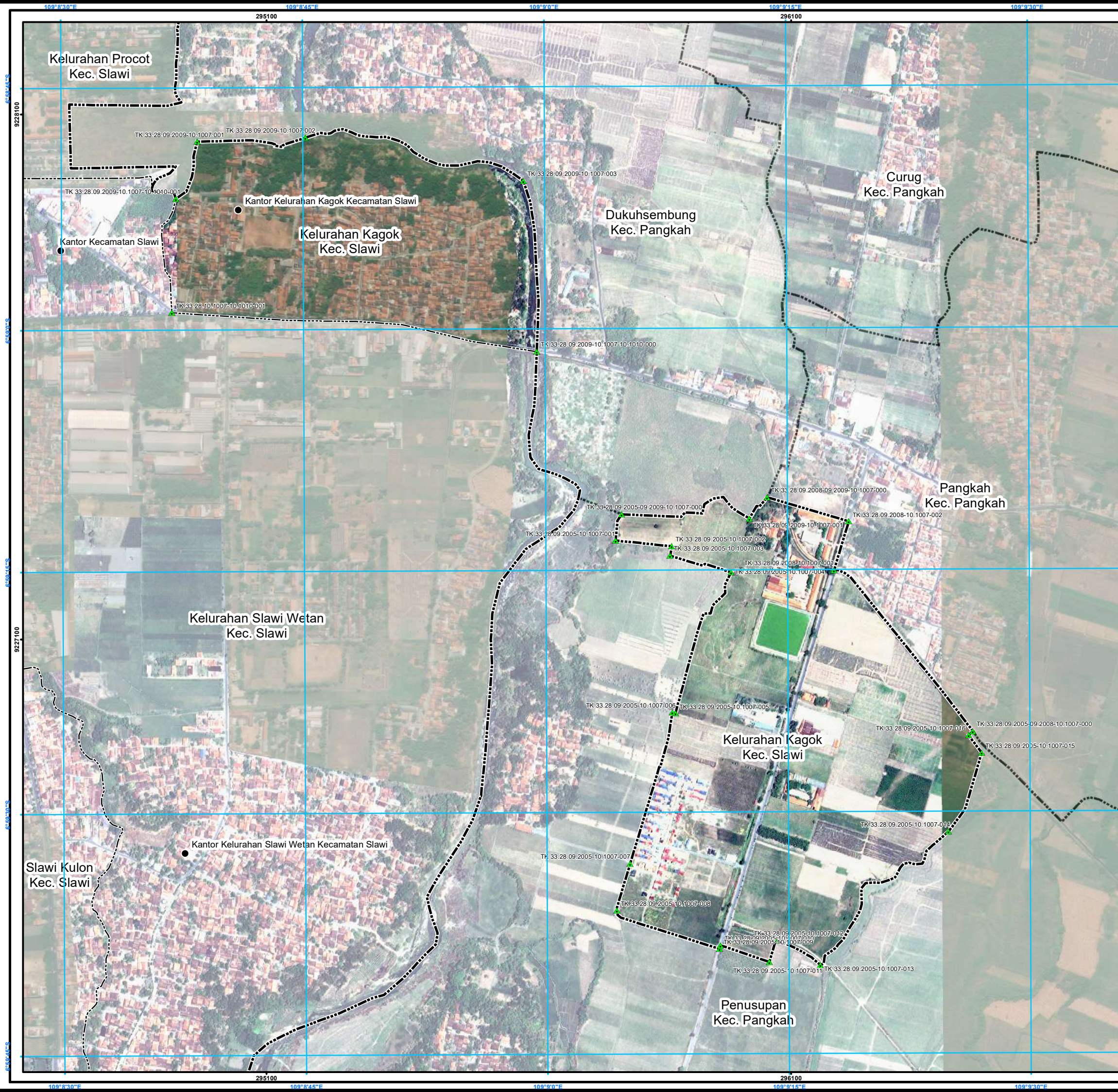

PETA BATAS KELURAHAN

Kode Wilayah : 33.28.10.1007

KELURAHAN KAGOK

KECAMATAN SLAWI
KABUPATEN TEGAL
PROVINSI JAWA TENGAH

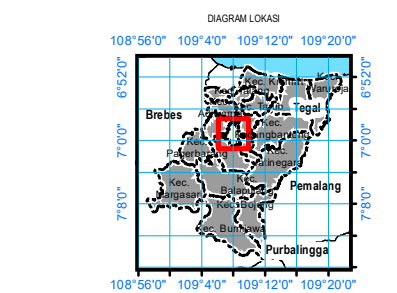
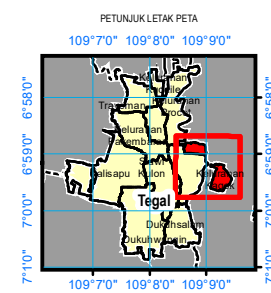

Sistem Proyeksi : Transverse Mercator
Sistem Grid : Grid Geografi dan Grid Universal Transverse Mercator
Datum Horizontal : SRGI 2013



DIBUAT DAN DITERBITKAN OLEH :
PEMERINTAH KABUPATEN TEGAL
Jln. Dr. Soetomo No.1, Slawi, Kode Pos 52419
Website : <http://tegalkab.go.id>
© Copyright 2022, All Rights Reserved.

KETERANGAN

	Batas Negara		Titik Kartometrik
	Batas Provinsi		Fasilitas Umum dan Bangunan Lainnya
	Batas Kabupaten/Kota		
	Batas Kecamatan		
	Batas Desa/Kelurahan		

Daftar Titik Kartometrik

NO	Nama Titik Kartometrik	KOORDINAT		UTM 49S	
		UNTANG	BUJUR	Y (m)	X(m)
1	TK 33.28.09.2005-09.2008-10.1007-000	6° 59' 25.067" LS	109° 9' 26.712" BT	9226925.40	296446.67
2	TK 33.28.09.2005-09.2009-10.1007-000	6° 59' 11.533" LS	109° 9' 4.960" BT	9227338.58	295777.30
3	TK 33.28.09.2005-10.1007-001	6° 59' 13.161" LS	109° 9' 4.583" BT	9227288.53	295765.93
4	TK 33.28.09.2005-10.1007-002	6° 59' 13.524" LS	109° 9' 8.057" BT	9227277.77	295872.63
5	TK 33.28.09.2005-10.1007-003	6° 59' 14.111" LS	109° 9' 7.959" BT	9227259.73	295869.67
6	TK 33.28.09.2005-10.1007-004	6° 59' 15.158" LS	109° 9' 11.731" BT	9227228.03	295985.59
7	TK 33.28.09.2005-10.1007-005	6° 59' 23.885" LS	109° 9' 8.250" BT	9226959.49	295879.78
8	TK 33.28.09.2005-10.1007-006	6° 59' 23.832" LS	109° 9' 8.057" BT	9226961.11	295873.86
9	TK 33.28.09.2005-10.1007-007	6° 59' 33.211" LS	109° 9' 5.393" BT	9226672.62	295793.21
10	TK 33.28.09.2005-10.1007-008	6° 59' 36.108" LS	109° 9' 4.563" BT	9226583.53	295768.08
11	TK 33.28.09.2005-10.1007-009	6° 59' 38.502" LS	109° 9' 10.932" BT	9226510.74	295963.87
12	TK 33.28.09.2005-10.1007-010	6° 59' 38.281" LS	109° 9' 10.998" BT	9226517.54	295965.89
13	TK 33.28.09.2005-10.1007-011	6° 59' 39.324" LS	109° 9' 14.020" BT	9226485.85	296058.79
14	TK 33.28.09.2005-10.1007-012	6° 59' 37.997" LS	109° 9' 14.418" BT	9226526.66	296070.82
15	TK 33.28.09.2005-10.1007-013	6° 59' 39.537" LS	109° 9' 17.193" BT	9226479.71	296156.20
16	TK 33.28.09.2005-10.1007-014	6° 59' 31.287" LS	109° 9' 25.173" BT	9226734.11	296400.16
17	TK 33.28.09.2005-10.1007-015	6° 59' 26.408" LS	109° 9' 27.253" BT	9226684.27	296463.43
18	TK 33.28.09.2005-10.1007-016	6° 59' 25.305" LS	109° 9' 26.445" BT	9226918.06	296438.51
19	TK 33.28.09.2008-09.2009-10.1007-000	6° 59' 10.510" LS	109° 9' 13.991" BT	9227371.09	296054.43
20	TK 33.28.09.2008-10.1007-001	6° 59' 15.053" LS	109° 9' 18.128" BT	9227232.01	296181.95
21	TK 33.28.09.2008-10.1007-002	6° 59' 12.025" LS	109° 9' 19.056" BT	9227325.17	296210.08
22	TK 33.28.09.2009-10.1007-001	6° 58' 48.320" LS	109° 8' 38.680" BT	9228048.41	294967.79
23	TK 33.28.09.2009-10.1007-002	6° 58' 48.110" LS	109° 8' 45.398" BT	9228055.86	295173.97
24	TK 33.28.09.2009-10.1007-003	6° 58' 50.840" LS	109° 8' 58.939" BT	9227973.60	295589.98
25	TK 33.28.09.2009-10.1007-004	6° 59' 11.832" LS	109° 9' 12.884" BT	9227330.36	296020.59
26	TK 33.28.09.2009-10.1007-10.1010-000	6° 59' 1.424" LS	109° 8' 59.725" BT	9227648.54	295615.39
27	TK 33.28.09.2009-10.1007-10.1010-001	6° 58' 51.856" LS	109° 8' 37.364" BT	9227939.79	294927.81
28	TK 33.28.10.1007-10.1010-001	6° 58' 58.929" LS	109° 8' 37.082" BT	9227722.45	294920.01

BUPATI TEGAL

Ttd.

Hj. UMI AZIZAH

Sumber Peta : - Citra Tegak Satelit Resolusi Sangat Tinggi Tahun 2013-2015 dengan resolusi spasial 0.5 m
Badan Informasi Geospasial
- Citra Satelit Resolusi Tinggi (Bing Service Map) Tahun Unduh 2022 dari Badan Informasi Geospasial yang telah dilakukan rektifikasi image-to-image
- Hasil Penegasan Batas Desa/Kelurahan oleh Tim PPBDes Kabupaten Tegal secara Mandiri Tahun 2022

Riwayat Peta: Peta ini dibuat berdasarkan hasil penggambaran batas yang dilakukan berdasarkan kesepakatan antar Kepala Desa/Lurah/Camat dan diketahui oleh Pemerintah Daerah Kabupaten Tegal dan SKPD/IOPD terkait.

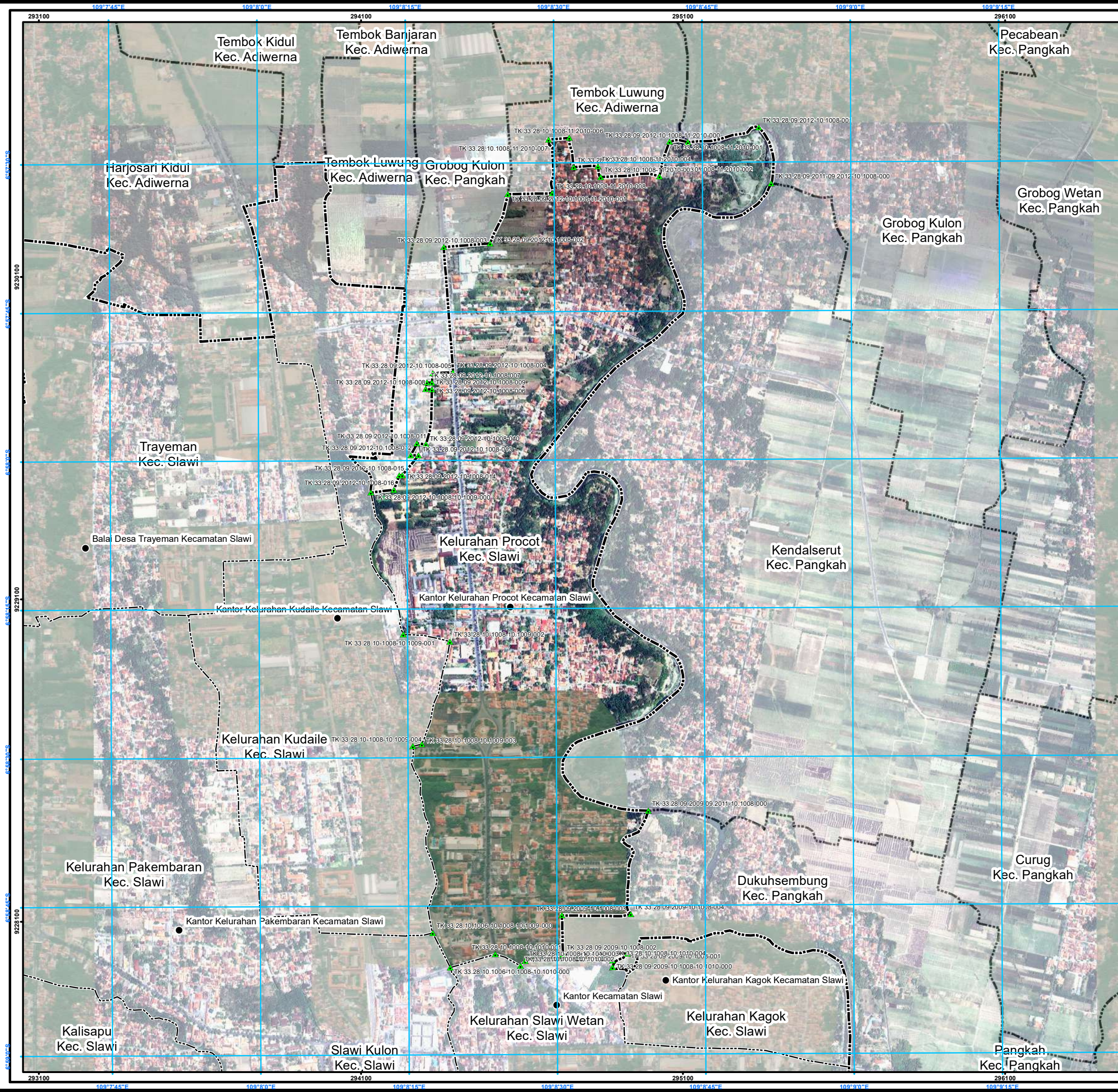

PETA BATAS KELURAHAN

Kode Wilayah : 33.28.10.1008

KELURAHAN PROCOT

KECAMATAN SLAWI
KABUPATEN TEGAL
PROVINSI JAWA TENGAH

SKALA 1:11,400

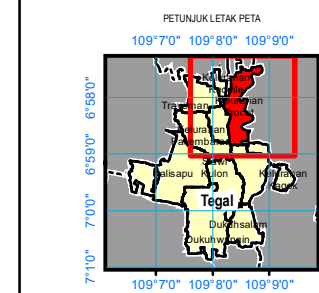

Sistem Proyeksi : Transverse Mercator
Sistem Grid : Grid Geografi dan Grid Universal Transverse Mercator
Datum Horizontal : SRGI 2013



DIBUAT DAN DITERBITKAN OLEH :
PEMERINTAH KABUPATEN TEGAL
Jin. Dr. Soetomo No.1, Slawi, Kode Pos 52419
Website : <http://tegalkab.go.id>
© Copyright 2022, All Rights Reserved.

- KETERANGAN**
- Batas Negara
 - Batas Provinsi
 - Batas Kabupaten/Kota
 - Batas Kecamatan
 - Batas Desa/Kelurahan
 - Titik Kartometrik
 - Fasilitas Umum dan Bangunan Lainnya

Daftar Titik Kartometrik

NO	Nama Titik Kartometrik	KOORDINAT		UTM 48S	
		LINTANG	Bujur	Y (m)	X(m)
1	TK 33.28.09.2009-09.2011-10.1008-000	6° 58' 35.467" LS	109° 8' 39.521" BT	9228443.58	294992.04
2	TK 33.28.09.2009-10.1008-001	6° 58' 49.856" LS	109° 8' 37.354" BT	9228091.24	294927.28
3	TK 33.28.09.2009-10.1008-002	6° 58' 49.357" LS	109° 8' 36.334" BT	9227997.45	294727.13
4	TK 33.28.09.2009-10.1008-003	6° 58' 45.593" LS	109° 8' 30.249" BT	9228119.14	294724.03
5	TK 33.28.09.2009-10.1008-004	6° 58' 45.888" LS	109° 8' 37.712" BT	9228123.18	294937.92
6	TK 33.28.09.2009-10.1008-005	6° 58' 51.249" LS	109° 8' 35.854" BT	9227958.34	294881.51
7	TK 33.28.09.2011-09.2012-10.1008-000	6° 57' 32.147" LS	109° 8' 52.191" BT	9230390.48	295373.36
8	TK 33.28.09.2012-10.1008-001	6° 57' 26.484" LS	109° 8' 50.963" BT	9230594.38	295335.04
9	TK 33.28.09.2012-10.1008-002	6° 57' 38.103" LS	109° 8' 23.783" BT	9230204.68	294501.41
10	TK 33.28.09.2012-10.1008-003	6° 57' 38.486" LS	109° 8' 19.054" BT	9230192.33	294386.82
11	TK 33.28.09.2012-10.1008-004	6° 57' 51.123" LS	109° 8' 19.963" BT	9229983.53	294386.27
12	TK 33.28.09.2012-10.1008-005	6° 57' 51.182" LS	109° 8' 17.912" BT	9229981.54	294323.32
13	TK 33.28.09.2012-10.1008-006	6° 57' 52.152" LS	109° 8' 17.815" BT	9229771.71	294308.48
14	TK 33.28.09.2012-10.1008-007	6° 57' 52.139" LS	109° 8' 17.311" BT	9229772.66	294304.99
15	TK 33.28.09.2012-10.1008-008	6° 57' 52.797" LS	109° 8' 17.173" BT	9229751.82	294306.83
16	TK 33.28.09.2012-10.1008-009	6° 57' 52.831" LS	109° 8' 17.812" BT	9229730.86	294320.45
17	TK 33.28.09.2012-10.1008-010	6° 57' 58.355" LS	109° 8' 17.191" BT	9229581.67	294302.12
18	TK 33.28.09.2012-10.1008-011	6° 57' 58.276" LS	109° 8' 16.282" BT	9229583.38	294274.34
19	TK 33.28.09.2012-10.1008-012	6° 57' 59.469" LS	109° 8' 15.637" BT	9229546.67	294254.48
20	TK 33.28.09.2012-10.1008-013	6° 57' 59.473" LS	109° 8' 16.427" BT	9229546.63	294278.72
21	TK 33.28.09.2012-10.1008-014	6° 58' 1.485" LS	109° 8' 14.783" BT	9229484.61	294228.56
22	TK 33.28.09.2012-10.1008-015	6° 58' 1.489" LS	109° 8' 14.469" BT	9229484.14	294218.86
23	TK 33.28.09.2012-10.1008-016	6° 58' 2.948" LS	109° 8' 13.937" BT	9229439.56	294202.72
24	TK 33.28.09.2012-10.1008-017	6° 58' 3.215" LS	109° 8' 11.699" BT	9229411.69	294131.28
25	TK 33.28.09.2012-10.1008-018	6° 58' 22.987" LS	109° 8' 43.778" BT	9230512.50	295144.88
26	TK 33.28.09.2012-10.1008-019	6° 57' 33.348" LS	109° 8' 25.549" BT	9230366.31	294936.08
27	TK 33.28.10.1006-10.1008-10.1009-000	6° 58' 42.703" LS	109° 8' 17.675" BT	9228865.60	294322.89
28	TK 33.28.10.1006-10.1008-10.1010-000	6° 58' 51.218" LS	109° 8' 19.428" BT	9227952.21	294377.11
29	TK 33.28.10.1008-10.1009-001	6° 58' 17.585" LS	109° 8' 14.802" BT	9228990.58	294231.19
30	TK 33.28.10.1008-10.1009-002	6° 58' 18.298" LS	109° 8' 15.541" BT	9228988.71	294376.02
31	TK 33.28.10.1008-10.1009-003	6° 58' 28.652" LS	109° 8' 16.667" BT	9228850.17	294289.63
32	TK 33.28.10.1008-10.1009-004	6° 58' 28.870" LS	109° 8' 15.763" BT	9228843.36	294261.90
33	TK 33.28.10.1008-10.1010-001	6° 58' 49.890" LS	109° 8' 24.015" BT	9227986.59	294517.79
34	TK 33.28.10.1008-10.1010-002	6° 58' 51.087" LS	109° 8' 26.534" BT	9227982.05	294595.24
35	TK 33.28.10.1008-10.1010-003	6° 58' 52.587" LS	109° 8' 27.089" BT	9227977.73	294609.75
36	TK 33.28.10.1008-10.1010-004	6° 58' 50.547" LS	109° 8' 35.847" BT	9227881.62	294888.92
37	TK 33.28.10.1008-11.2010-001	6° 57' 27.882" LS	109° 8' 41.949" BT	9230520.28	295058.42
38	TK 33.28.10.1008-11.2010-002	6° 57' 31.408" LS	109° 8' 40.926" BT	9230411.84	295027.44
39	TK 33.28.10.1008-11.2010-003	6° 57' 31.440" LS	109° 8' 34.972" BT	9230410.11	294844.66
40	TK 33.28.10.1008-11.2010-004	6° 57' 30.979" LS	109° 8' 34.683" BT	9230442.69	294835.06
41	TK 33.28.10.1008-11.2010-005	6° 57' 30.442" LS	109° 8' 32.241" BT	9230440.47	294780.89
42	TK 33.28.10.1008-11.2010-006	6° 57' 27.488" LS	109° 8' 31.810" BT	9230531.16	294747.11
43	TK 33.28.10.1008-11.2010-007	6° 57' 27.659" LS	109° 8' 29.707" BT	9230525.66	294682.36
44	TK 33.28.10.1008-11.2010-008	6° 57' 33.073" LS	109° 8' 30.073" BT	9230393.36	294894.53

BUPATI TEGAL
Ttd.
Hj. UMI AZIZAH

Sumber Peta : - Citra Satelit Resolusi Sangat Tinggi Tahun 2013-2015 dengan resolusi spasial 0.5 m
Badan Informasi Geospasial
- Citra Satelit Resolusi Tinggi (Bing Service Map) Tahun Unduh 2022 dari Badan Informasi Geospasial yang telah dilakukan rektifikasi image-to-image
- Hasil Penegasan Batas Desa/Kelurahan oleh Tim PPBDes Kabupaten Tegal secara Mandiri Tahun 2022

Riwayat Peta: Peta ini dibuat berdasarkan hasil penggambaran batas yang dilakukan berdasarkan kesepakatan antar Kepala Desa/Lurah/Camat dan diketahui oleh Pemerintah Daerah Kabupaten Tegal dan SKPD/IOPD terkait.

PETA BATAS KELURAHAN

Kode Wilayah : 33.28.10.1009

KELURAHAN KUDAILE

KECAMATAN SLAWI
KABUPATEN TEGAL
PROVINSI JAWA TENGAH

SKALA 1:10,500



PETUNJUK LETAK PETA

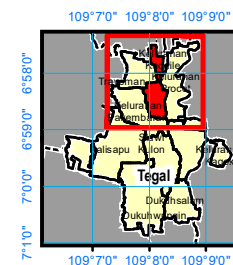
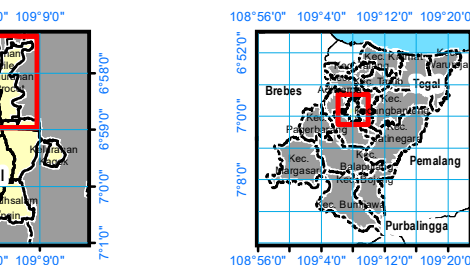

DIAGRAM LOKASI



Sistem Proyeksi : Transverse Mercator
Sistem Grid : Grid Geografi dan Grid Universal Transverse Mercator
Datum Horizontal : SRGI 2013



DIBUAT DAN DITERBITKAN OLEH :
PEMERINTAH KABUPATEN TEGAL
Jln. Dr. Soetomo No.1, Slawi, Kode Pos 52419
Website : <http://tegalkab.go.id>
© Copyright 2022, All Rights Reserved.

KETERANGAN

- Batas Negara
- Batas Provinsi
- Batas Kabupaten/Kota
- Batas Kecamatan
- Batas Desa/Kelurahan
- Titik Kartometrik
- Fasilitas Umum dan Bangunan Lainnya

Daftar Titik Kartometrik

NO	Nama Titik Kartometrik	KOORDINAT		UTM 49S	
		LINTANG	BUJUR	Y (m)	X(m)
1	TK 33.28.09.2012-10.1008-10.1009-000	6°58' 3.215" LS	109° 8' 11.609" BT	9229431.09	294131.28
2	TK 33.28.09.2012-10.1009-001	6°57' 59.565" LS	109° 8' 9.491" BT	9229542.97	294065.80
3	TK 33.28.09.2012-10.1009-002	6°57' 59.804" LS	109° 8' 12.156" BT	9229535.93	294147.65
4	TK 33.28.09.2012-10.1009-003	6°57' 59.246" LS	109° 8' 11.785" BT	9229553.02	294136.20
5	TK 33.28.09.2012-10.1009-004	6°57' 59.569" LS	109° 8' 13.765" BT	9229548.51	294197.00
6	TK 33.28.09.2012-10.1009-11.2010-000	6°57' 42.626" LS	109° 8' 15.670" BT	9230064.05	294235.04
7	TK 33.28.10.1006-10.1008-10.1009-000	6°58' 47.705" LS	109° 8' 17.675" BT	9228065.00	294322.89
8	TK 33.28.10.1006-10.1009-001	6°58' 47.657" LS	109° 8' 6.215" BT	9228065.01	293971.08
9	TK 33.28.10.1006-10.1009-002	6°58' 45.823" LS	109° 8' 5.992" BT	9228121.35	293964.03
10	TK 33.28.10.1006-10.1009-003	6°58' 46.083" LS	109° 8' 0.214" BT	9228112.66	293786.69
11	TK 33.28.10.1006-10.1009-004	6°58' 40.527" LS	109° 7' 59.567" BT	9228271.03	293778.47
12	TK 33.28.10.1006-10.1009-005	6°58' 40.729" LS	109° 7' 58.787" BT	9228276.98	293742.20
13	TK 33.28.10.1006-10.1009-006	6°58' 31.216" LS	109° 7' 57.907" BT	9228569.13	293713.82
14	TK 33.28.10.1006-10.1009-007	6°58' 31.255" LS	109° 7' 55.944" BT	9228567.69	293653.80
15	TK 33.28.10.1006-10.1009-008	6°58' 23.282" LS	109° 7' 56.146" BT	9228812.68	293659.03
16	TK 33.28.10.1006-10.1009-009	6°58' 20.317" LS	109° 7' 53.752" BT	9228903.48	293585.17
17	TK 33.28.10.1006-10.1009-10.2005-000	6°58' 15.567" LS	109° 7' 53.123" BT	9229049.35	293568.28
18	TK 33.28.10.1008-10.1009-001	6°58' 17.565" LS	109° 8' 14.807" BT	9228990.58	294231.19
19	TK 33.28.10.1008-10.1009-002	6°58' 18.296" LS	109° 8' 19.541" BT	9228968.71	294376.62
20	TK 33.28.10.1008-10.1009-003	6°58' 28.652" LS	109° 8' 16.667" BT	9228650.17	294289.63
21	TK 33.28.10.1008-10.1009-004	6°58' 28.870" LS	109° 8' 15.763" BT	9228643.36	294261.90
22	TK 33.28.10.1009-10.2005-001	6°58' 15.903" LS	109° 7' 56.759" BT	9229057.90	293676.88
23	TK 33.28.10.1009-10.2005-002	6°58' 10.113" LS	109° 7' 56.627" BT	9229217.82	293672.18
24	TK 33.28.10.1009-10.2005-003	6°58' 9.988" LS	109° 8' 3.320" BT	9229221.98	293877.64
25	TK 33.28.10.1009-10.2005-004	6°58' 9.245" LS	109° 8' 5.294" BT	9229229.68	293936.96
26	TK 33.28.10.1009-10.2005-005	6°58' 9.378" LS	109° 8' 7.860" BT	9229341.32	294015.08
27	TK 33.28.10.1009-10.2005-006	6°58' 8.668" LS	109° 8' 7.851" BT	9229263.16	294016.58
28	TK 33.28.10.1009-10.2005-007	6°58' 8.493" LS	109° 8' 9.083" BT	9229268.62	294054.38
29	TK 33.28.10.1009-10.2005-008	6°57' 50.334" LS	109° 8' 5.618" BT	9229826.09	293945.81
30	TK 33.28.10.1009-10.2005-009	6°57' 50.009" LS	109° 8' 2.216" BT	9229835.67	293841.33
31	TK 33.28.10.1009-11.2021-000	6°57' 47.434" LS	109° 8' 1.893" BT	9229914.74	293820.79
32	TK 33.28.10.1009-11.2008-001	6°57' 29.991" LS	109° 8' 2.944" BT	9230450.78	293861.24
33	TK 33.28.10.1009-11.2008-002	6°57' 30.274" LS	109° 8' 2.911" BT	9230442.09	293960.68
34	TK 33.28.10.1009-11.2010-000	6°57' 29.865" LS	109° 8' 7.148" BT	9230455.22	293990.28
35	TK 33.28.10.1009-11.2010-001	6°57' 42.166" LS	109° 8' 8.429" BT	9230077.38	294031.11
36	TK 33.28.10.1009-11.2010-002	6°57' 41.248" LS	109° 8' 7.535" BT	9230105.49	294003.54
37	TK 33.28.10.1009-11.2021-000	6°57' 30.291" LS	109° 8' 1.972" BT	9230441.45	293831.43
38	TK 33.28.10.1009-11.2021-001	6°57' 33.621" LS	109° 8' 2.191" BT	9230339.16	293838.56
39	TK 33.28.10.1009-11.2021-002	6°57' 34.305" LS	109° 7' 58.828" BT	9230317.81	293735.59

BUPATI TEGAL

Ttd.

HJ. UMI AZIZAH

Sumber Peta : - Citra Teqak Satelit Resolusi Sangat Tinggi Tahun 2013-2015 dengan resolusi spasial 0.5 m Badan Informasi Geospasial
- Citra Satelit Resolusi Tinggi (Bing Service Map) Tahun Unduh 2022 dari Badan Informasi Geospasial yang telah dilakukan rektifikasi image-to-image
- Hasil Penegasan Batas Desa/Kelurahan oleh Tim PPBDes Kabupaten Tegal secara Mandiri Tahun 2022

Riwayat Peta: Peta ini dibuat berdasarkan hasil penggambaran batas yang dilakukan berdasarkan kesepakatan antar Kepala Desa/Lurah/Camat dan diketahui oleh Pemerintah Daerah Kabupaten Tegal dan SKPD/OPD terkait.

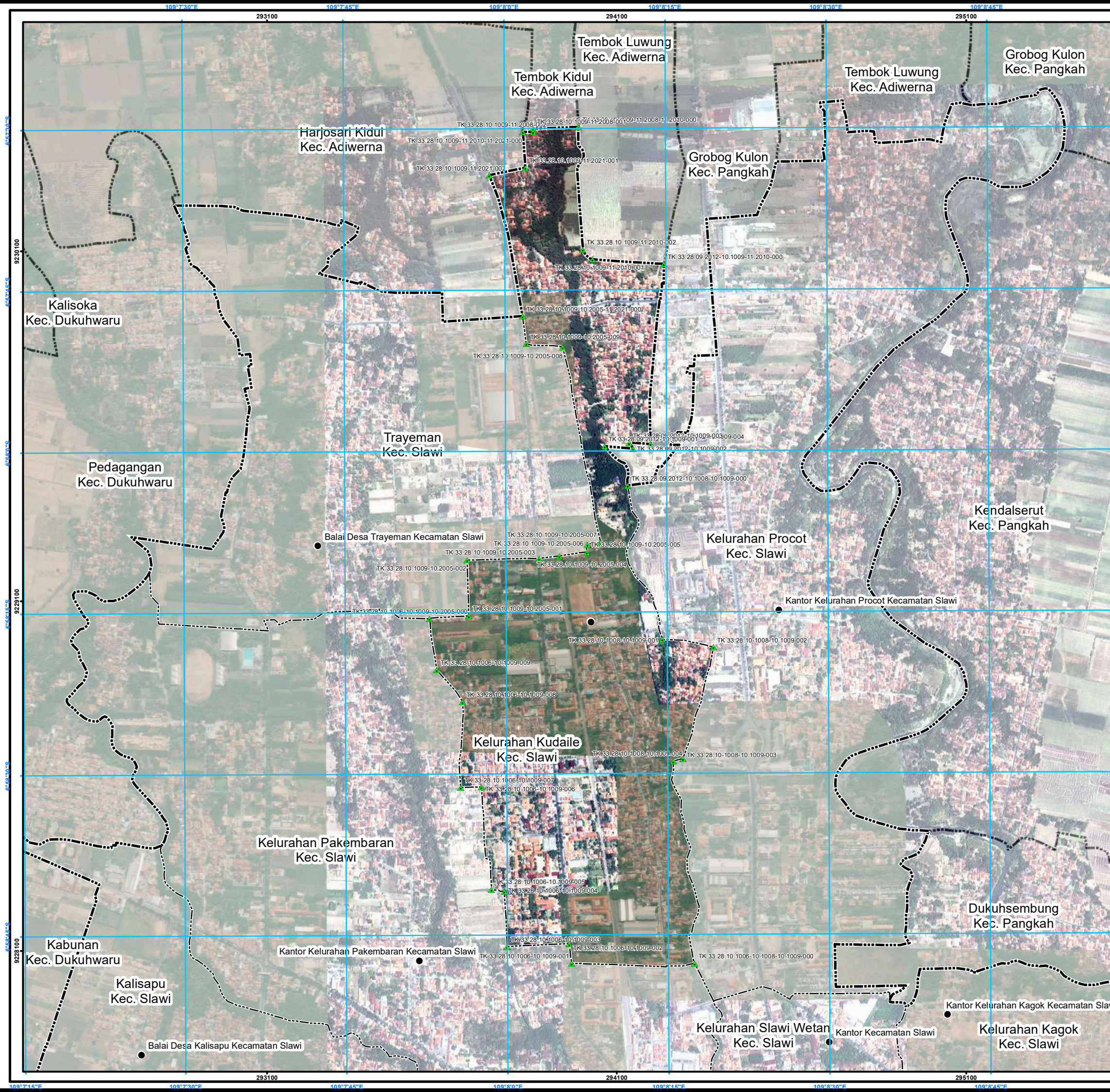

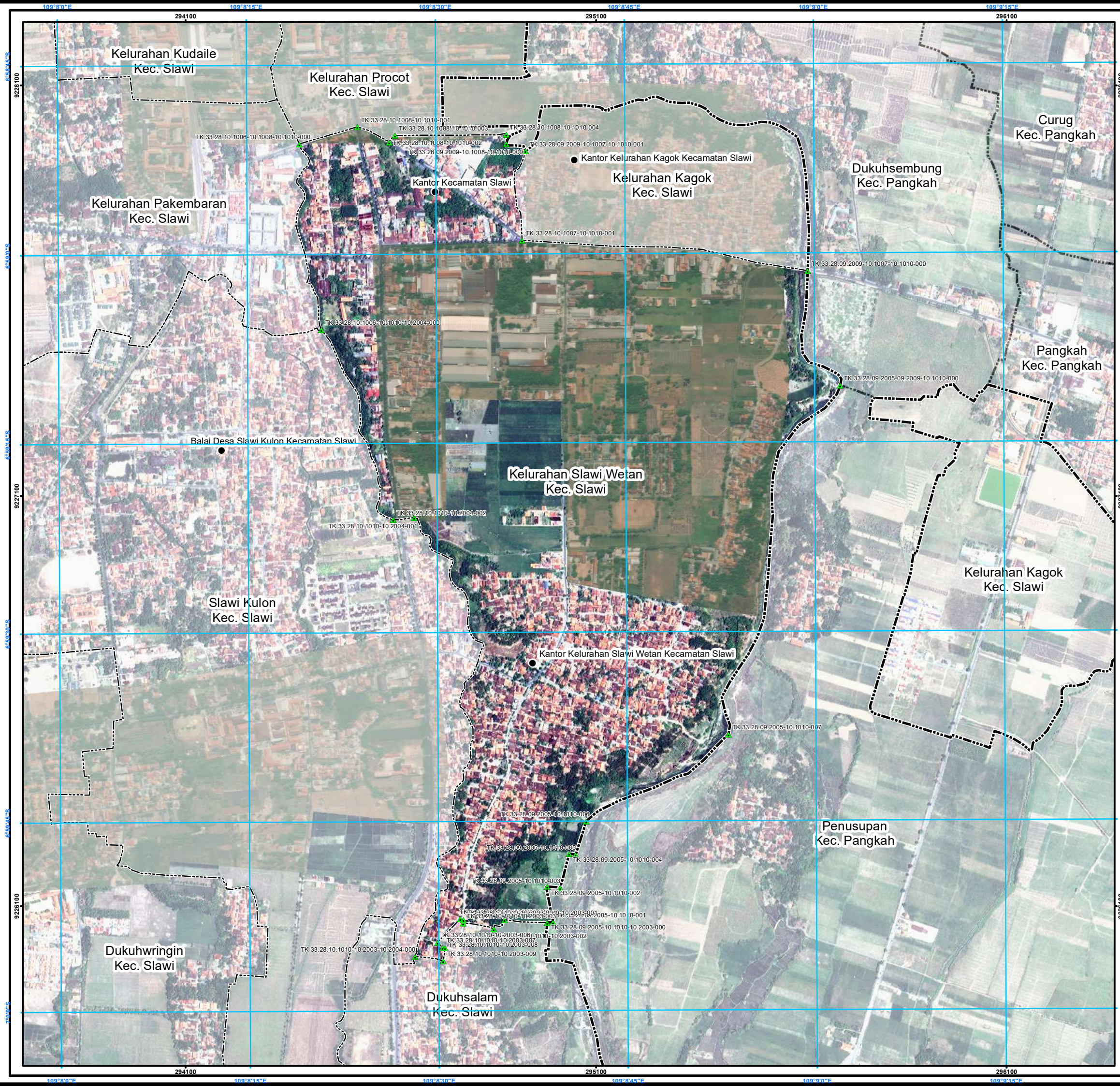

PETA BATAS KELURAHAN

Kode Wilayah : 33.28.10.1010

KELURAHAN SLAWI WETAN

KECAMATAN SLAWI
KABUPATEN TEGAL
PROVINSI JAWA TENGAH

SKALA 1:8.900

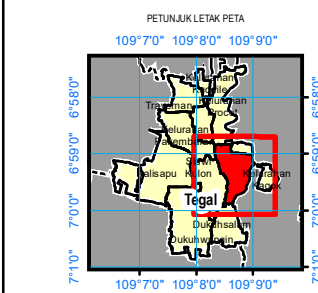

Sistem Proyeksi : Transverse Mercator
Sistem Grid : Grid Geografi dan Grid Universal Transverse Mercator
Datum Horizontal : SRGI 2013



DIBUAT DAN DITERBITKAN OLEH :
PEMERINTAH KABUPATEN TEGAL
Jln. Dr. Soetomo No.1, Slawi, Kode Pos 52419
Website : <http://tegalkab.go.id>
© Copyright 2022, All Rights Reserved.

KETERANGAN

- Batas Negara
- Batas Provinsi
- Batas Kabupaten/Kota
- Batas Kecamatan
- Batas Desa/Kelurahan
- Titik Kartometrik
- Fasilitas Umum dan Bangunan Lainnya

Daftar Titik Kartometrik

NO	Nama Titik Kartometrik	KOORDINAT		UTM 49S	
		LINTANG	BUJUR	Y (m)	X (m)
1	TK 33.28.09.2005-09.2009-10.1010-000	6° 59' 10.532" LS	109° 9' 2.280" BT	9227369.01	295694.93
2	TK 33.28.09.2005-10.1010-001	6° 59' 53.008" LS	109° 8' 39.312" BT	9226061.26	294995.00
3	TK 33.28.09.2005-10.1010-002	6° 59' 50.185" LS	109° 8' 38.871" BT	9226147.91	294981.14
4	TK 33.28.09.2005-10.1010-003	6° 59' 50.284" LS	109° 8' 39.900" BT	9226145.00	295012.73
5	TK 33.28.09.2005-10.1010-004	6° 59' 47.572" LS	109° 8' 40.622" BT	9226228.42	295034.57
6	TK 33.28.09.2005-10.1010-005	6° 59' 47.663" LS	109° 8' 41.138" BT	9226225.68	295050.42
7	TK 33.28.09.2005-10.1010-006	6° 59' 45.013" LS	109° 8' 41.977" BT	9226307.19	295075.85
8	TK 33.28.09.2005-10.1010-007	6° 59' 38.164" LS	109° 8' 53.303" BT	9226519.00	295422.70
9	TK 33.28.09.2005-10.1010-10.2003-000	6° 59' 53.056" LS	109° 8' 38.860" BT	9226059.72	294981.13
10	TK 33.28.09.2009-10.1007-10.1010-000	6° 59' 1.424" LS	109° 8' 59.725" BT	9227648.54	295615.39
11	TK 33.28.09.2009-10.1007-10.1010-001	6° 58' 51.856" LS	109° 8' 37.364" BT	9227939.79	294927.81
12	TK 33.28.09.2009-10.1008-10.1010-000	6° 58' 51.249" LS	109° 8' 35.858" BT	9227958.24	294881.51
13	TK 33.28.10.1006-10.1008-10.1010-000	6° 58' 51.218" LS	109° 8' 19.428" BT	9227957.21	294377.11
14	TK 33.28.10.1006-10.1010-10.2004-000	6° 59' 5.964" LS	109° 8' 21.106" BT	9227504.39	294430.42
15	TK 33.28.10.1007-10.1010-001	6° 58' 58.929" LS	109° 8' 37.082" BT	9227722.45	294920.01
16	TK 33.28.10.1008-10.1010-001	6° 58' 49.890" LS	109° 8' 24.015" BT	9227998.59	294517.79
17	TK 33.28.10.1008-10.1010-002	6° 58' 51.089" LS	109° 8' 26.534" BT	9227962.05	294595.24
18	TK 33.28.10.1008-10.1010-003	6° 58' 50.580" LS	109° 8' 27.008" BT	9227977.73	294609.75
19	TK 33.28.10.1008-10.1010-004	6° 58' 50.540" LS	109° 8' 35.842" BT	9227980.02	294880.92
20	TK 33.28.10.1010-10.2003-001	6° 59' 52.807" LS	109° 8' 35.471" BT	9226066.95	294877.09
21	TK 33.28.10.1010-10.2003-002	6° 59' 53.526" LS	109° 8' 34.606" BT	9226044.77	294850.61
22	TK 33.28.10.1010-10.2003-003	6° 59' 53.053" LS	109° 8' 32.173" BT	9226058.99	294775.86
23	TK 33.28.10.1010-10.2003-004	6° 59' 52.794" LS	109° 8' 32.196" BT	9226066.96	294776.56
24	TK 33.28.10.1010-10.2003-005	6° 59' 52.705" LS	109° 8' 31.954" BT	9226069.66	294769.10
25	TK 33.28.10.1010-10.2003-006	6° 59' 54.578" LS	109° 8' 30.139" BT	9226011.90	294713.62
26	TK 33.28.10.1010-10.2003-007	6° 59' 54.999" LS	109° 8' 30.544" BT	9225999.02	294726.09
27	TK 33.28.10.1010-10.2003-008	6° 59' 55.021" LS	109° 8' 30.727" BT	9225998.34	294731.73
28	TK 33.28.10.1010-10.2003-009	6° 59' 56.051" LS	109° 8' 30.596" BT	9225966.68	294727.83
29	TK 33.28.10.1010-10.2003-10.2004-000	6° 59' 55.683" LS	109° 8' 28.352" BT	9225977.74	294658.89
30	TK 33.28.10.1010-10.2004-001	6° 59' 20.877" LS	109° 8' 28.407" BT	9227047.08	294656.35
31	TK 33.28.10.1010-10.2004-002	6° 59' 21.059" LS	109° 8' 26.747" BT	9227041.28	294605.43

BUPATI TEGAL
Ttd.
HJ. UMI AZIZAH

Sumber Peta : - Citra Tegak Satelit Resolusi Sangat Tinggi Tahun 2013-2015 dengan resolusi spasial 0.5 m
Badan Informasi Geospasial
- Citra Satelit Resolusi Tinggi (Bing Service Map) Tahun Unduh 2022 dari Badan Informasi Geospasial yang telah dilakukan rektifikasi image-to-image
- Hasil Penegasan Batas Desa/Kelurahan oleh Tim PPBDes Kabupaten Tegal secara Mandiri Tahun 2022

Riwayat Peta : Peta ini dibuat berdasarkan hasil penggambaran batas yang dilakukan berdasarkan kesepakatan antar Kepala Desa/Lurah/Camat dan diketahui oleh Pemerintah Daerah Kabupaten Tegal dan SKPD/OPD terkait.